C&C INMOASESORES
Servicios inmobiliarios

# 3 Schlafzimmer Duplex in VillaMartin

Ref: 1174

**975€ / Monat**

**Inmobilienart :** Duplex
**Wohnort :** VillaMartin
**Schlafzimmer :** 3
**Badezimmer :** 3
**Baujahr :** 2019

**Schwimmbad :** Gemeinschaftlich
**Garten :** Terrasse
**Ausrichtung :** Süd
**Blick :** Straße
**Parken :** Private Parkplätze

| | |
|---|---|
| **Bau Fläche :** | 115 m² |
| **Grundstücksgrösse :** | 140 m² |
| **Terrassenfläche :** | 50 m² |
| **Liegefläche :** | 45 m² |
| **Flughafen :** | 69 |
| **Strand :** | 3.9 |
| **Ort :** | 2 |
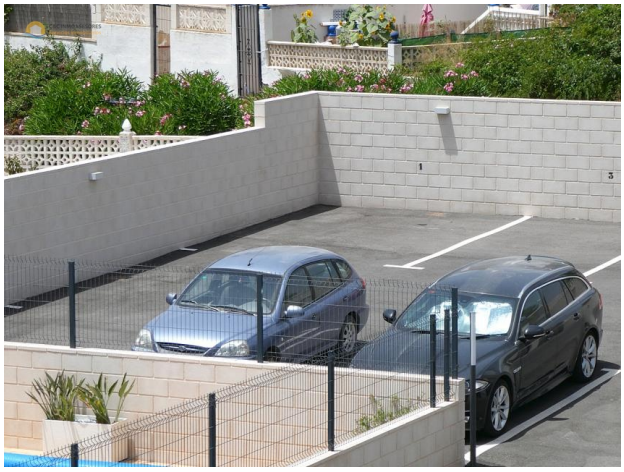
- Mikrowelle
- Fußbodenheizung
- Sicherheitstür
- Frühstücksbar
- Elektrizität
- Fernseher
- Waschmaschine
- Zentralheizung
- Klimaanlage
- Marmorboden
- Außenbeleuchtung
- Ofen
- Doppelverglasung
- Wäscherei
- Internet
- Hauptkanalisation
- Satelliten Fernsehen
- Kühlschrank
- Haushaltsgeräte
- Arbeitsplatte aus Granit
- Einbauschränke
- Gartenbeleuchtung
- Elektroplatte
- Glocke
- Telefonverbindung
- Küche
- Hauptwasserleitung
- Blitz
- Geschirrspüler
- Möbliert
- Ausgestattete Küche
- Überdachte Terrasse