C&C INMOASESORES
Servicios inmobiliarios

Apartamento de 3 dormitorios en Guardamar del Segura

Ref: 1160

1000€ / Mes

Tipo de vivienda : Apartamento	**Jardín :** Sin Jardin	**Vivienda :**	80 m²
Localidad : Guardamar del Segura	**Orientación :** Sur	**Superficie de la terraza :**	10 m²
Dormitorios : 3	**Vistas :** Al mar	**Aeropuerto :**	30
Baños : 2	**Parking :** Calle	**Autopista :**	0.5
Construido : 2020		**Ciudad :**	1
		Cajero :	1

- Horno
- Puerta de seguridad
- Alcantarilla principal
- Iluminación
- Frigorífico
- Amueblado
- Balcones
- Placa eléctrica
- Barra de desayuno
- Cañería principal de agua
- Cortinas
- Ascensor
- Aire acondicionado
- Iluminación exterior
- Doble acristalamiento
- Electricidad
- Televisor
- Lavadora
- Electrodomésticos
- Terrazacubierta

info@cycinmoasesores.es www.cycinmoasesores.com +34 965 067 334

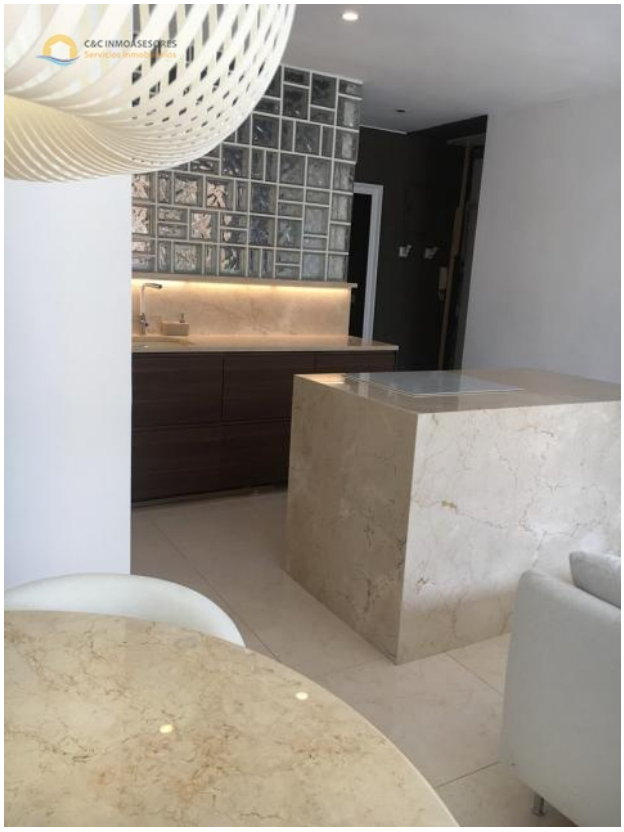
C&C INMOASESORES

C&C INMOASESORES

C&C INMOASESORES