C&C INMOASESORES
Servicios inmobiliarios

# 3 Schlafzimmer Penthouse in Guardamar del Segura

Ref: N10043

**€549.500**







**Inmobilienart :** Penthouse
**Wohnort :** Guardamar del Segura
**Schlafzimmer :** 3
**Badezimmer :** 2

**Schwimmbad :** Gemeinschaftlich
**Parken :** Parkplatz

**Bau Fläche :** 93 m²

- ✔ Aufzug
- ✔ Solarium
- ✔ Vorklimatisierung

info@cycinmoasesores.es
www.cycinmoasesores.com
+34 965 067 334







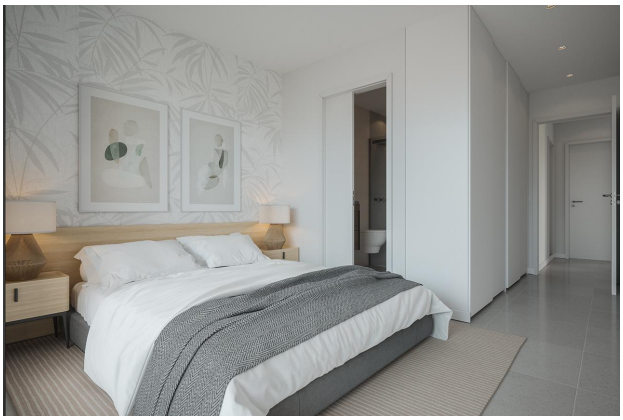




PLANTA 4ª
Puerta C
Superficie vivienda: 102.20 m²
Superficie vivienda con zona comun: 114.21 m²
Superficie solarium: 42.10 m²