C&C INMOASESORES
Servicios inmobiliarios

3 Schlafzimmer Appartement in Guardamar del Segura

Ref: N10041

€399.500







Inmobilienart : Appartement
Wohnort : Guardamar del Segura
Schlafzimmer : 3
Badezimmer : 2

Schwimmbad : Gemeinschaftlich
Parken : Parkplatz

Bau Fläche : 93 m²

- ✔ Aufzug
- ✔ Vorklimatisierung

info@cycinmoasesores.es www.cycinmoasesores.com +34 965 067 334







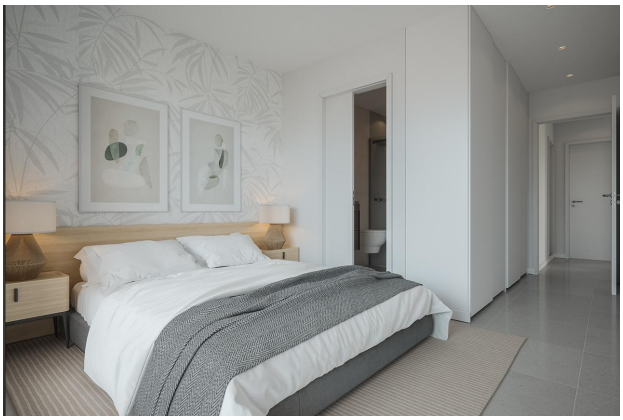




PLANTA 1ª
Puerta C
Superficie vivienda: 102.20 m²
Superficie vivienda con zona comun: 114.21 m²