C&C INMOASESORES
Servicios inmobiliarios

2 Schlafzimmer Appartement in Guardamar del Segura

Ref: N10111

€350.000



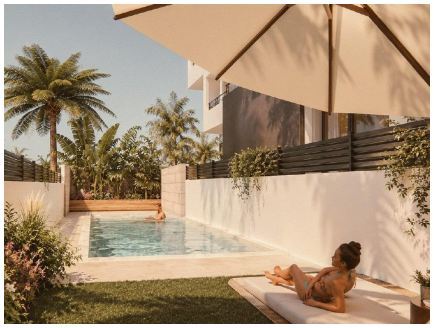



Inmobilienart : Appartement
Wohnort : Guardamar del Segura
Schlafzimmer : 2
Badezimmer : 2

Schwimmbad : Gemeinschaftlich
Parken : Parkplatz

Bau Fläche : 73 m²

- ✔ Aufzug

info@cycinmoasesores.es www.cycinmoasesores.com +34 965 067 334



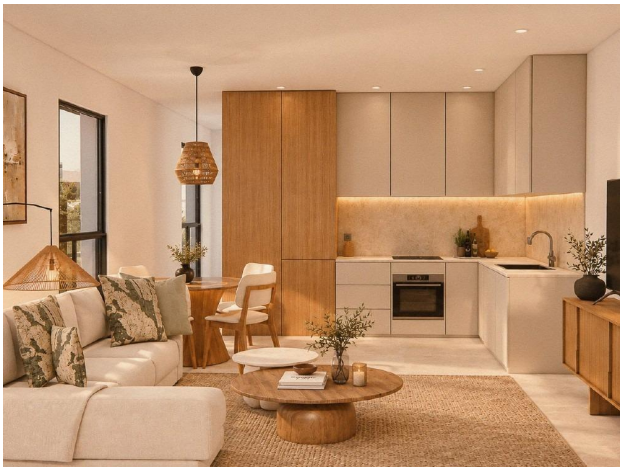

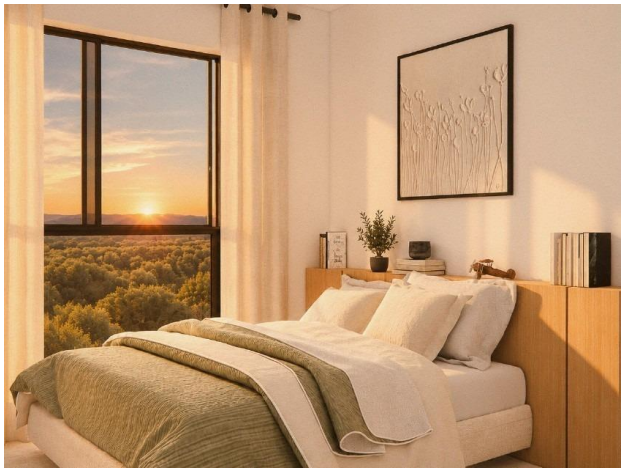





PLANTA 1ª · VIVIENDA B

Superficies construidas (m²)

Vivienda cerrada	66,60 m²
Porche	12,90 m²
Parte proporcional zona común	10,13 m²
CONSTRUIDA TOTAL VIVIENDA	**89,63 m²**

Planos de venta sin valor contractual.

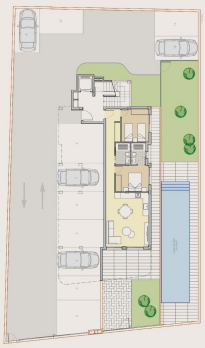

PLANTA BAJA · ZONA COMÚN

Acceso, plazas de aparcamiento y piscina comunitaria.

Planos de venta sin valor contractual.