C&C INMOASESORES
Servicios inmobiliarios

2 Schlafzimmer Bungalow in San Miguel de Salinas

Ref: N6259

€399.000



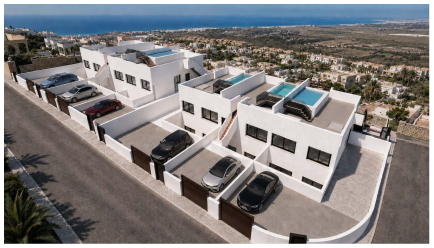



Inmobilienart : Bungalow
Wohnort : San Miguel de Salinas
Schlafzimmer : 2
Badezimmer : 2

Schwimmbad : Privat
Parken : Parkplatz

Bau Fläche : 75 m²

- ✔ Solarium
- ✔ Vorklimatisierung

NEUBAU BUNGALOWS IN SAN MIGUEL DE SALINAS □□ Neubau einer Wohnanlage mit unabhängigen Villen und Design-Bungalows in Ciudad de las Comunicaciones, in San Miguel de Salinas. □□ Schöne Bungalows können Sie zwischen 2 und 3 Schlafzimmern, im Obergeschoss mit einem Solarium oder im Erdgeschoss mit einem Garten, auch ein Keller Option, wenn Sie zusätzlichen Platz benötigen. □□ Alle Objekte verfügen über einen Parkplatz. Die Wohnanlage verfügt über einen schönen Gemeinschaftsbereich mit Garten und Swimmingpool.□□ Die Wohnanlage befindet sich in der Nähe der Golfplätze Las Colinas und Campoamor und bietet einen außergewöhnlichen Blick auf die Lagunen von Torrevieja und La Mata.□□ San Miguel de Salinas ist eine Gemeinde in der Valencianischen Gemeinschaft, Spanien. Sie liegt im Süden der Provinz Alicante, in der Region Vega Baja del Segura in der Nähe der Region Murcia.□□ Der Flughafen von Alicante ist 35 Autominuten entfernt und der Flughafen von Murcia Corvera ist etwa 1 Stunde Fahrt entfernt.□

Parcela 4.1 - Vivienda 4 - Plantas primera y solárium

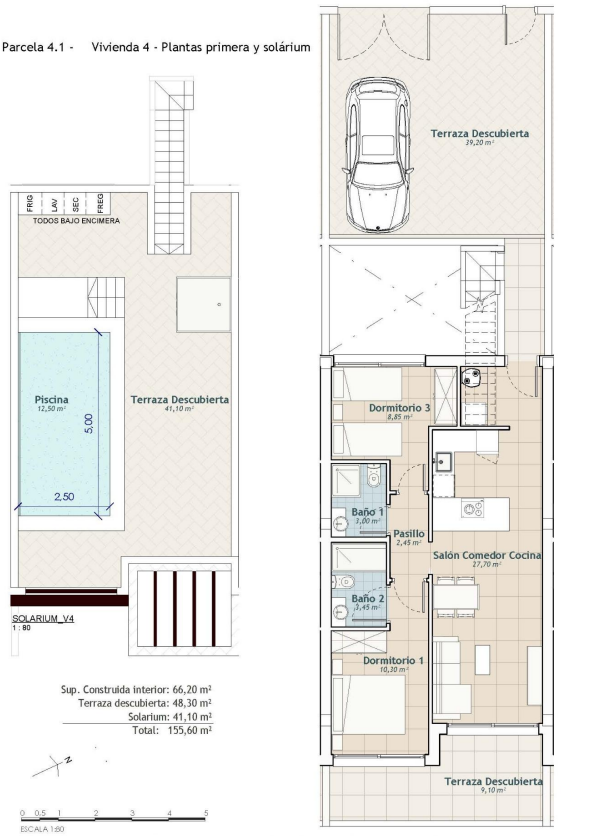

Sup. Construida interior: 66,20 m²
Terraza descubierta: 48,30 m²
Solarium: 41,10 m²
Total: 155,60 m²

Representación gráfica sin valor contractual sujeta a posibles cambios. La propiedad se reserva los derechos a llevar a cabo modificaciones motivadas por motivos técnicos y cumpliendo la normativa vigente.







