C&C INMOASESORES
Servicios inmobiliarios

3 Schlafzimmer Freistehende Villa in La Romana

Ref: N3846

€375.000





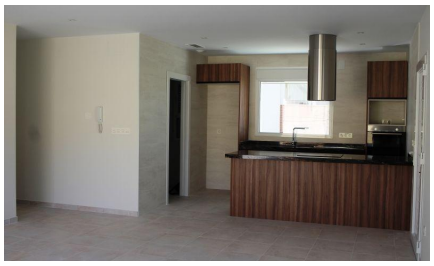

Inmobilienart : Freistehende Villa
Wohnort : La Romana
Schlafzimmer : 3
Badezimmer : 2

Schwimmbad : Privat
Garten : Privat
Parken : Parkplatz

Bau Fläche : 135 m²
Grundstücksgrösse : 500 m²

- ✔ Vorklimatisierung

VILLA ZWISCHEN MEER UND BERG Fantastische Neubauvilla auf einem 500 m² großen Grundstück in La Romana. Die Villa hat eine bebaute Fläche von 134,45 m2, auf einer Etage, mit einer Veranda von 18,75 m2, einer Wohn-Esszimmer-Küche von 39,80 m2, 3 Schlafzimmern, 2 Bädern, einer Galerie. Im Preis inbegriffen: Geräte: Keramikkochfeld, Backofen, Dunstabzugshaube, Geschirrspüler, Kühlschrank und Waschmaschine.Klimaanlage mit Wärmepumpe, Installation + MaschineBadezimmer mit Badezimmerschrank mit Spiegel, Bildschirm und WasserhähnenKüche mit weißen Möbeln und nationalem GranitLED-Innenraum im ganzen Haus und auf der VerandaDoppelverglasung, Innentüren und weiße Einbauschränke.Pflaster rund um das Haus und Pool und Fahrzeugparkplatz, Kies, Gras und Pflanzen.Fahrzeugtür automatische Tür und Fußgängertür.SchwimmbadWenn Sie eine ruhige Umgebung in der Nähe typisch spanischer Dörfer suchen, umgeben von Bergen und etwa 30 Minuten vom Meer entfernt, dann ist dies Ihr Zuhause!











