C&C INMOASESORES
Servicios inmobiliarios

3 Schlafzimmer Freistehende Villa in Torrevieja

Ref: N6894

€780.000







Inmobilienart : Freistehende Villa
Wohnort : Torrevieja
Schlafzimmer : 3
Badezimmer : 3

Schwimmbad : Privat
Garten : Privat
Parken : Parkplatz

Bau Fläche : 185 m²
Grundstücksgrösse : 400 m²

- ✔ Solarium
- ✔ Vorklimatisierung

NEUBAU VILLEN IN TORREVIEJA□□New Build Projekt von 3 Villen in einer ruhigen Wohngegend Aguas Nuevas von Torrevieja, Provinz Alicante.□□Schöne Villa verfügt über 3 Schlafzimmer, 3 Bäder, Wohnzimmer - Esszimmer - Küche, 2 Terrassen, Balkon, Keller - Garage, Solarium. □□Villen befindet sich 10 Minuten zu Fuß vom Meer entfernt, neben dem Park, Geschäfte, Restaurants, Cafés.□□Torrevieja ist eine spanische Stadt in der Provinz Alicante, an der Costa Blanca. □□Sie ist für ihr typisch mediterranes Klima und ihre Küstenlinie bekannt. Entlang der Sandstrände gibt es Strandpromenaden mit Ferienanlagen. □□Das kleine Meeres- und Salzmuseum beherbergt Ausstellungen über die Fischerei- und Salzgeschichte der Stadt. □□Im Landesinneren befindet sich der Naturpark Lagunas de La Mata-Torrevieja mit Wanderwegen und zwei salzhaltigen Lagunen, von denen eine rosa und die andere grün ist.□□Der Flughafen Alicante ist 40 Minuten und der Flughafen Murcia etwa 1 Stunde entfernt.□□





PLANTA BAJA OPCIÓN A



PLANTA BAJA OPCIÓN B

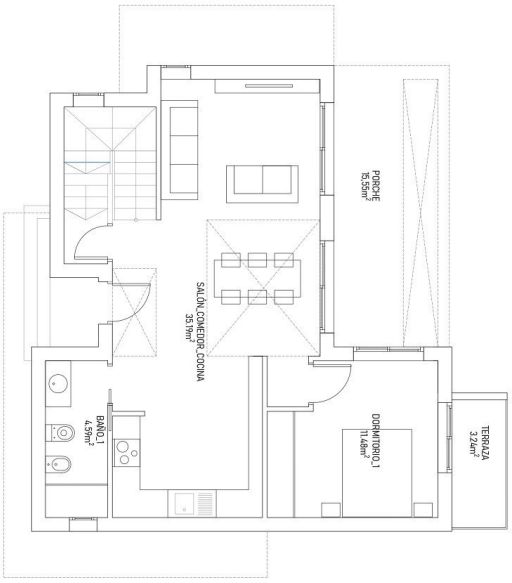

PLANTA SOLARIUM

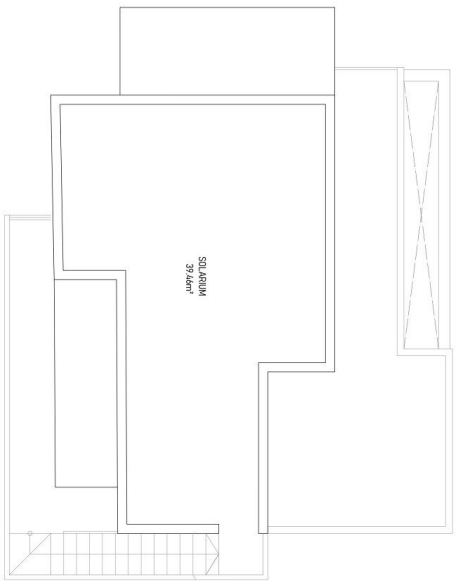

PLANTA PRIMERA VIVIENDA 2, 3

