C&C INMOASESORES
Servicios inmobiliarios

3 Schlafzimmer Freistehende Villa in Benijofar

Ref: N8223

€576.000







Inmobilienart : Freistehende Villa
Wohnort : Benijofar
Schlafzimmer : 3
Badezimmer : 2

Schwimmbad : Privat
Garten : Privat
Parken : Parkplatz

Bau Fläche : 107 m²
Grundstücksgrösse : 379 m²

- ✔ Vorklimatisierung

NEU GEBAUTE MODERNE VILLA IN BENIJOFAR□□Neubau-Villa in Benijófar, einer privilegierten Gegend der Costa Blanca, ausgestattet mit allen Dienstleistungen, 20 Minuten vom Flughafen Alicante, in der Nähe der schönen Strände von Guardamar und mehrere Golfplätze.□Es ist eine moderne Villa, bestehend aus einer offenen Küche mit geräumigem Wohn-Esszimmer, 3 Schlafzimmer und 2 Bäder.□Es hat auch ein privates Grundstück mit Terrasse, Parkplatz, privatem Pool.□□Eine Option für ein Solarium zu einem Aufpreis.□□Benijofar ist ein schönes Dorf mit einer charmanten Kirche und alle Dienstleistungen wie Supermärkte, Apotheken, Banken, Restaurants und Naturpark befindet sich ganz in der Nähe der Villen.□Es gibt mehrere Golfplätze in der Nähe sowie Wasserparks in der Nähe Rojales und Torrevieja.□Benijófar liegt nur wenige Minuten von der N-332 und AP-7 entfernt.□Nur 30 Minuten vom Flughafen Alicante, 10 Minuten von den Stränden von Guardamar und Torrevieja.□□

info@cycinmoasesores.es www.cycinmoasesores.com +34 965 067 334







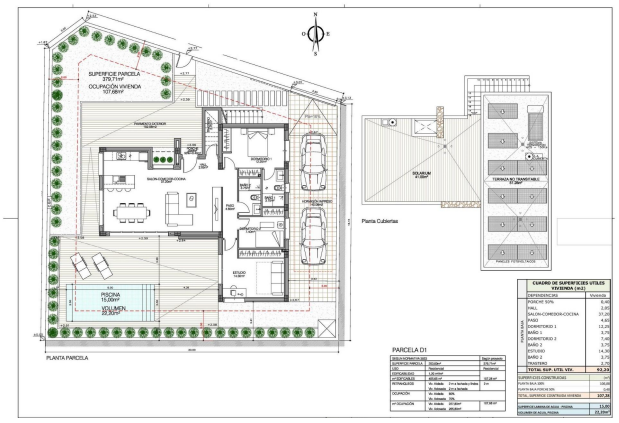
SUPERFICIE PARCELA
370,71m²
OCUPACIÓN VIVIENDA
107,68m²
PANAMÁ/CLUCEMAR
PISCINA
15,00m²
VOLUMEN
45,00m³
PLANTA PARCELA
Planta Cubiertas
PARCELA D1
CUADRO DE SUPERFICIES UTILES
VIVIENDA (m2)
TOTAL SUP. UTIL VIV. 92,33



