C&C INMOASESORES
Servicios inmobiliarios

3 Schlafzimmer Freistehende Villa in Pilar de La Horadada

Ref: N6675

€460.000







Inmobilienart : Freistehende Villa
Wohnort : Pilar de La Horadada
Schlafzimmer : 3
Badezimmer : 3

Schwimmbad : Privat
Garten : Privat
Parken : Parkplatz

Bau Fläche : 120 m²
Grundstücksgrösse : 255 m²

- ✔ Solarium
- ✔ Vorklimatisierung

NEUBAU-VILLEN IN PILAR DE LA HORADADA AM GOLFPLATZ New Build ein exklusives und luxuriöses Projekt von Villen in Lo Romero Golf, Pilar de la Horadada. Diese New Build Villen mit eigenem Parkplatz und Pool in der ruhigen und friedlichen Golfplatz gelegen. Lo Romero wird das ideale Zuhause für Sie sein. Villen mit 3 Schlafzimmern und 3 Bädern, Einbauschränken und Südost-Ausrichtung, plus, sie sind nur 100 m vom Golfplatz und 6 km vom Strand entfernt, perfekt für das Genießen, was die Costa Blanca zu bieten hat. Pilar de la Horadada ist ein typisch spanisches Dorf im südlichsten Teil der Costa Blanca. Die große Hauptstraße hat Supermärkte, viele Geschäfte, Restaurants und Bars und einige schöne Plätze. Die schönen Strände von Torre de la Horadada und Mil Palmeras mit ihrer feinen Sandpromenade sind nur 5 Minuten entfernt. Lo Romero Golf ist der perfekte Platz für passionierte Golfer und die Insel des Golfs ist ein idealer Platz für Golfer aller Spielstärken. Die Flughäfen von Corvera (Murcia) und Alicante sind 40 bzw. 55 Minuten entfernt.









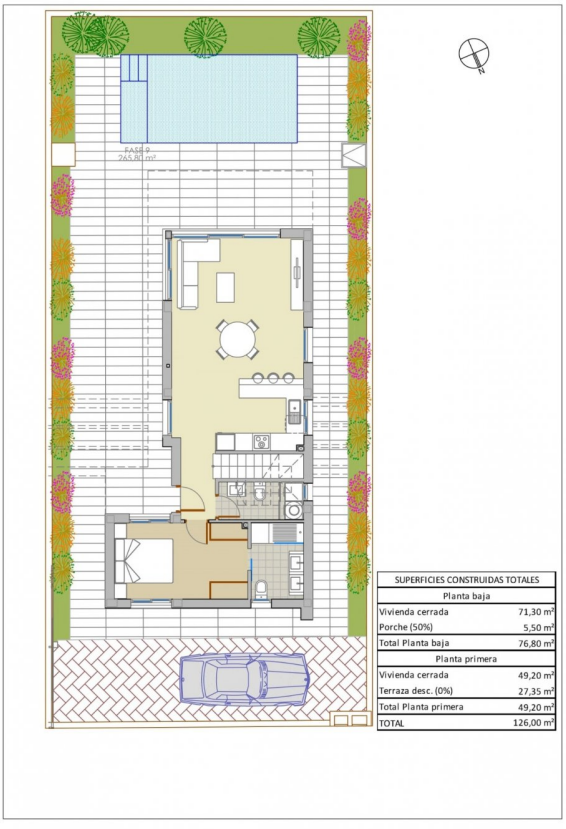
SUPERFICIES CONSTRUIDAS TOTALES
Planta baja
Vivienda cerrada 71,30 m²
Porche (50%) 5,50 m²
Total Planta baja 76,80 m²
Planta primera
Vivienda cerrada 49,20 m²
Terraza desc. (0%) 27,35 m²
Total Planta primera 49,20 m²
TOTAL 126,00 m²

