C&C INMOASESORES
Servicios inmobiliarios

3 Schlafzimmer Penthouse in Vera

Ref: N8921

€395.000







Inmobilienart : Penthouse
Wohnort : Vera
Schlafzimmer : 3
Badezimmer : 2

Schwimmbad : Gemeinschaftlich
Blick : Meerblick
Parken : Parkplatz

Bau Fläche : 100 m²

- ✔ Aufzug
- ✔ Solarium
- ✔ Vorklimatisierung

Neubauwohnungen in Vera Playa, Almería – Moderne Häuser in Meeresnähe□□Zeitgemäßes Wohnen in Pueblo Salinas, nur 2 km vom Strand entfernt□Wir präsentieren Ihnen eine atemberaubende neue Wohnanlage in der begehrten Gegend von Vera Playa, innerhalb der exklusiven Urbanisation Pueblo Salinas. Dieser moderne Komplex bietet einen privilegierten Lebensstil nur 2 km von den Stränden von Vera (Almería) entfernt und besticht durch einen spektakulären Meerblick und eine ruhige mediterrane Umgebung, ideal für das ganze Jahr oder für einen Urlaubsgenuss.□□Elegante Wohnungen mit modernem Komfort und Stil□Diese neue Wohnanlage besteht aus 60 hochwertigen Apartments, die sich auf 5 niedrige Gebäude mit nur zwei Wohnungen pro Etage verteilen. Wählen Sie zwischen 2 oder 3 Schlafzimmern, die mit Blick auf Funktionalität, Komfort und Stil entworfen wurden. Zu den Optionen gehören:□□Erdgeschosswohnungen mit privaten Gärten□Wohnungen in mittleren Etagen mit großzügigen Terrassen□Penthäuser in der obersten Etage mit großen Sonnenterrassen, Sommerküche und Pergola mit Sonnenkollektoren.□□Alle Wohnungen verfügen über:□□Offene, voll ausgestattete Küchen mit integriertem Kühlschrank, Geschirrspüler, Induktionskochfeld, Backofen, Mikrowelle und Dunstabzugshaube□Helle Wohnräume und LED-Beleuchtung im gesamten Wohnbereich (außer in den Schlafzimmern)□Motorisierte Aluminiumrollläden in den Schlafzimmern□Badezimmer mit moderner Ausstattung, einschließlich Handtuchheizern, Duschwannen mit Glasabtrennungen und Einbaumöbeln□Vorinstallation für eine Klimaanlage□Aerothermisches System für eine effiziente Warmwasserbereitung□Sicherheitseingangstür□□Außergewöhnliche Gemeinschaftsausstattung□Die Bewohner genießen Zugang zu einer Vielzahl von Annehmlichkeiten, die für mehr Komfort und Freizeitgestaltung sorgen, darunter:□□Zwei Außenpools, ideal für die Sommermonate□Ein beheizter Innenpool für ganzjährige Nutzung□Privater Parkplatz und Abstellraum für jede Immobilie□Vorinstallation für das Aufladen von Elektrofahrzeugen auf den Parkplätzen□□Erstklassige Lage mit hervorragender Anbindung□Vera Playa ist ein beliebtes Reiseziel an der Küste, das für seine breiten Sandstrände und seinen entspannten Lebensstil bekannt ist. Die Lage der Anlage bietet einfachen Zugang zu allen wichtigen Dienstleistungen und Sehenswürdigkeiten:□□Strand: 2 km□Desert Springs Golf Resort: 8 km□Stadtzentrum von Vera: 5 km□Yachthafen und Restaurants von Garrucha: 6 km□Parque Comercial Mojácar: 10 km□Flughafen Almería: 85 km (1 Stunde mit dem Auto)□□Machen Sie Vera Playa zu Ihrem neuen Zuhause□Ob Sie einen dauerhaften Wohnsitz, einen Rückzugsort für den Urlaub oder eine kluge Investition suchen, diese neu gebauten Apartments bieten Ihnen einen unvergleichlichen Wert in einer der begehrtesten Gegenden der Costa de Almería. Kontaktieren Sie uns noch heute für weitere Informationen und um Ihren Besuch zu vereinbaren.□

info@cycinmoasesores.es www.cycinmoasesores.com +34 965 067 334











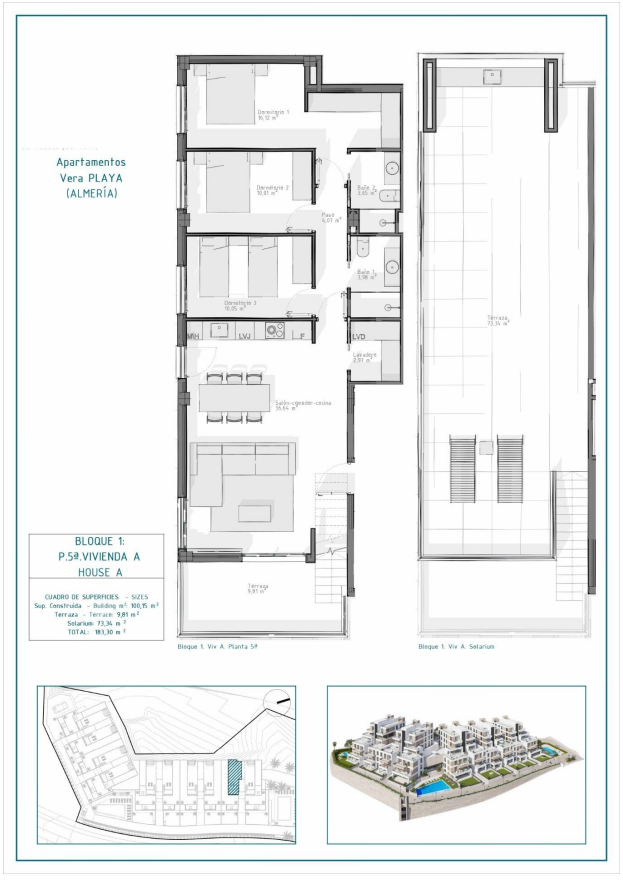
Apartamentos
Vera PLAYA
(ALMERÍA)
BLOQUE 1:
P.Sª.VIVIENDA A
HOUSE A
CUADRO DE SUPERFICIES - SIZES
Sup. Construida - Building m² 100,15 m²
Terraza - Terrace 9,81 m²
Solarium 73,34 m ²
TOTAL: 183,30 m ²
Bloque 1. Viv A. Planta 5ª
Bloque 1. Viv A. Solarium