C&C INMOASESORES
Servicios inmobiliarios

3 Schlafzimmer Freistehende Villa in Calpe

Ref: N6773

€1.190.000







Inmobilienart : Freistehende Villa
Wohnort : Calpe
Schlafzimmer : 3
Badezimmer : 2

Schwimmbad : Privat
Garten : Privat
Parken : Parkplatz

Bau Fläche : 139 m²
Grundstücksgrösse : 742 m²

- ✔ Vorklimatisierung

NEUBAU-VILLA IN CALPE Neubauvilla in einer der von allen Bewohnern Calpes bevorzugten Wohngegenden, da sie sich in der Nähe des Stadtzentrums und der Strände befindet und gleichzeitig eine ruhige, aber sichere Gegend ist, da sie sich am Rande des Stadtzentrums befindet. Die Immobilie wurde auf einer einzigen Etage geplant, was dieses Projekt praktisch und komfortabel macht. Das gesamte Grundstück ist eingezäunt und mit einer Zypressenhecke umgeben, was für Privatsphäre und eine angenehme Umgebung sorgt. Vom Haupteingang des Hauses gelangt man in eine Halle, von der aus man links in den Wohnbereich gelangt, der aus einem Wohnzimmer mit Esszimmer und einer offenen Küche mit Kochinsel besteht. Vom Wohnzimmer aus haben wir Zugang zum Außenbereich, wo wir eine überdachte Veranda mit Grill und eine große Terrasse mit Schwimmbad von 40m2 haben. Auf der rechten Seite des Hauses befindet sich der Schlafbereich mit 4 Schlafzimmern: die Master-Suite mit Ankleideraum und Bad, ein weiteres Schlafzimmer mit eigenem Bad und zwei weitere Schlafzimmer, die sich ein Bad teilen. Es gibt auch einen Waschraum. Im Außenbereich befindet sich ein Parkplatz mit einer Pergola in Form eines Segels für zwei Autos. Calpe, einer der Orte der La Marina Alta, liegt an der Nordküste der Provinz Alicante, umgeben von den Orten Altea, Benidorm, Teulada-Moraira und Benissa. Calpe bietet eine wunderbare Mischung aus alter valencianischer Kultur und modernen touristischen Einrichtungen. Es ist ein idealer Ausgangspunkt, um die Umgebung zu erkunden oder die vielen Strände zu genießen. Allein in Calpe gibt es drei der schönsten Sandstrände an der Küste. Calpe hat auch zwei Segelclubs: Real Club Náutico de Calpe und Club Náutico de Puerto Blanco. Das Fischerdorf Calpe, das sich zu einem Touristenmagneten entwickelt hat, befindet sich in idealer Lage und ist über die Autobahn A7 und die N332, die von Valencia nach Alicante führt, leicht zu erreichen. Der Flughafen von Alicante ist etwa eine Stunde und der Flughafen von Valencia 1,5 Stunden entfernt.

info@cycinmoasesores.es www.cycinmoasesores.com +34 965 067 334



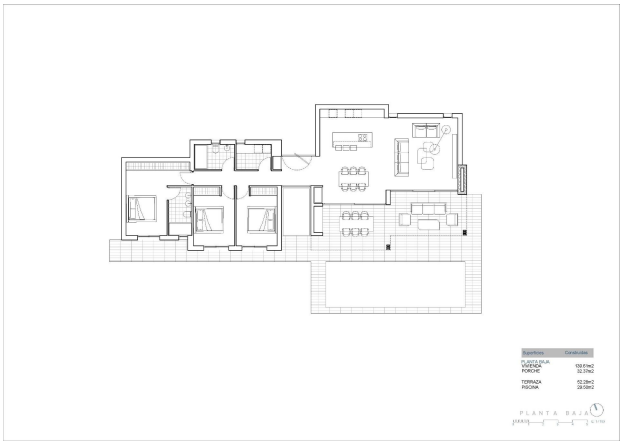
Superficies
Construidos
PLANTA BAJA
VIVIENDA 133.61m2
PORCHE 32.37m2
TERRAZA 62.28m2
PISCINA 29.58m2
PLANTA BAJA
1/100