C&C INMOASESORES
Servicios inmobiliarios

2 Schlafzimmer Appartement in Torrevieja

Ref: N9145

€265.000





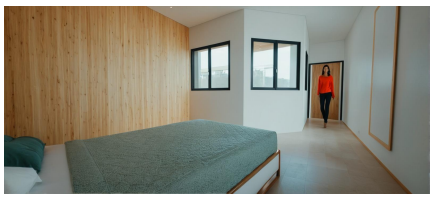

Inmobilienart : Appartement
Wohnort : Torrevieja
Schlafzimmer : 2
Badezimmer : 1

Schwimmbad : Mehrere

Bau Fläche : 64 m²

- ✔ Aufzug
- ✔ Vorklimatisierung

info@cycinmoasesores.es www.cycinmoasesores.com +34 965 067 334

Moderne Neubauwohnungen im Zentrum von Torrevieja, nur 200 m vom Meer entfernt□□Entdecken Sie diese exklusive Boutique-Wohnanlage mit nur 8 modernen Neubauwohnungen in perfekter Lage im Herzen von Torrevieja. Nur 200 m vom Meer entfernt, mitten im Stadtzentrum, bieten diese Wohnungen die ideale Kombination aus Leben am Meer und urbanem Komfort.□□Zeitgemäßes Design und intelligente Raumaufteilung□Wählen Sie zwischen 4 Studios oder 4 Apartments mit 2 Schlafzimmern und 1 Badezimmer. Jede Immobilie ist mit einer modernen und funktionalen Raumaufteilung gestaltet, die für viel Tageslicht und Komfort sorgt. Die hochwertigen Ausstattungen garantieren Langlebigkeit und Eleganz, wodurch sich diese Wohnungen sowohl für das ganze Jahr als auch für den Urlaub eignen.□□Exklusive Dienstleistungen des Gebäudes□Die Bewohner können sich auf der gemeinschaftlichen Dachterrasse entspannen. Gepanzerte Eingangstüren, voll installierte Klimaanlage, Fußbodenheizung in den Badezimmern und gemeinschaftlicher Aufzug.□□Dynamischer Lebensstil in Torrevieja□Torrevieja ist eine lebhafte Küstenstadt, die für ihre ganzjährigen Kultur- und Freizeitaktivitäten bekannt ist. Mit mehr als 300 Sonnentagen im Jahr ist die Gegend ideal, um das Leben im Freien, Strandtage, Wassersport und abendliche Spaziergänge entlang der Promenade zu genießen. Alle wichtigen Dienstleistungen wie Supermärkte, Restaurants, Cafés und Unterhaltungsmöglichkeiten sind zu Fuß erreichbar.□□Ausgezeichnete Lage und Anbindung□Die zentrale Lage bietet eine schnelle Anbindung an die wichtigsten Sehenswürdigkeiten und Dienstleistungen:□Promenade: 200 m□Strand Playa del Cura: 550 m□Yachthafen von Torrevieja: 500 m□Einkaufszentrum Zenia Boulevard: 8 km□Golfplätze: 7-10 km□Flughafen Alicante: 45 km□□Ihr mediterranes Zuhause erwartet Sie□Ob Sie einen Rückzugsort für Ihren Urlaub, eine Investitionsimmobilie oder einen dauerhaften Wohnsitz suchen, diese modernen, neu gebauten Apartments in Torrevieja bieten Ihnen die perfekte Gelegenheit, den mediterranen Lebensstil in einer privilegierten Lage zu genießen.□□Kontaktieren Sie uns noch heute, um einen Besichtigungstermin zu vereinbaren und sich Ihren Platz in dieser exklusiven Küstenanlage zu sichern.□



PLANTA PRIMERA Y SEGUNDA

SUPERFICIES VIVIENDA 1 Y 2 A	SUPERFICIES UTILES (m²)
Salón comedor, cocina	25,24
Paso	5,93
Baño	4,61
Dormitorio 1	18,25
Dormitorio 2	9,04
Terraza	4,86
TOTAL VIVIENDA PRIMERO Y SEGUNDO A	**68,53**

SUPERFICIES ESTUDIO 1 Y 2 B	SUPERFICIES UTILES (m²)
Salón comedor, cocina, dormitorio	32,47
Baño	4,47
TOTAL ESTUDIO PRIMERO Y SEGUNDO B	**36,94**

ZONAS COMUNES 1 Y 2	SUPERFICIES UTILES (m²)
Zona común	5,26
Escalera	2,28
TOTAL ZONAS COMUNES PRIMERO Y SEGUNDO	**7,54**

Planta Primera y segunda.
Estudio B y Vivienda A









