C&C INMOASESORES
Servicios inmobiliarios

5 Schlafzimmer Freistehende Villa in Finestrat

Ref: N9151

€700.000







Inmobilienart : Freistehende Villa
Wohnort : Finestrat
Schlafzimmer : 5
Badezimmer : 5

Schwimmbad : Privat
Garten : Privat
Parken : Parkplatz

Bau Fläche : 205 m²
Grundstücksgrösse : 451 m²

- ✔ Solarium
- ✔ Vorklimatisierung

Moderne Neubau-Villen mit Meerblick in Finestrat, Alicante□□Exklusive Wohnanlage in bester Lage□In einer der begehrtestem Gegenden der Costa Blanca gelegen, bietet dieses exklusive Wohnprojekt 18 unabhängige Villen mit modernem und funktionalem Design. In der Nähe von Finestrat (4 km) und Benidorm (5 km) gelegen, genießen die Villen eine privilegierte Lage mit Panoramablick auf das Meer und direktem Blick auf den renommierten Golfplatz Puig Campana. Der internationale Flughafen Alicante ist nur 40 km entfernt, was eine bequeme und effiziente Anreise ermöglicht.□□Zeitgemäßes Design und großzügiger Grundriss□Jede Villa wurde sorgfältig entworfen, um Eleganz, Komfort und Funktionalität zu vereinen. Mit privaten Grundstücken von 330 m² bis 460 m² sind diese Häuser auf zwei Etagen verteilt und bieten offene und helle Räume. Einige Einheiten verfügen außerdem über ein 66 m² großes Untergeschoss mit Terrasse, zwei zusätzlichen Schlafzimmern, zwei Badezimmern und einem Wohnbereich, der zusätzliche Vielseitigkeit für Gäste oder Freizeitaktivitäten bietet.□□Wohnen im Freien und private Annehmlichkeiten□Jede Immobilie wird mit einem vollständig fertiggestellten Garten, einem privaten Swimmingpool, einer Umzäunung sowie Zugangstoren für Fußgänger und Fahrzeuge übergeben. Die Dachterrasse ist der perfekte Ort, um sich zu entspannen, die Sonne zu genießen und den atemberaubenden Blick auf das Mittelmeer zu bewundern. Die großzügigen Terrassen und Landschaftsflächen sind für das Leben im Freien konzipiert und lassen das außergewöhnliche Klima der Region voll zur Geltung kommen.□□Innenausstattung mit hochwertigen Oberflächen□Das Erdgeschoss verfügt über ein offenes Konzept mit Wohnzimmer, Essbereich und einer voll ausgestatteten modernen Küche mit Quarz-Arbeitsplatte und integrierten Geräten. Raumhohe Fenster durchfluten das Haus mit Tageslicht und schaffen einen nahtlosen Übergang zwischen Innen- und Außenbereich. Ein Schlafzimmer im Erdgeschoss sorgt für zusätzliche Flexibilität, während im Obergeschoss zwei weitere Schlafzimmer untergebracht sind, darunter die Master-Suite mit begehbarem Kleiderschrank, eigenem Bad und einer 30 m² großen Terrasse mit Meerblick. Zu den hochwertigen Ausstattungsmerkmalen gehören weiß lackierte Innenausbau, Einbauschränke, thermisch getrennte Außenfenster und -türen, motorisierte Rollläden in den Schlafzimmern sowie 3 Badezimmer mit Designermöbeln, Wandtoiletten und Glaswänden.□□Lifestyle und Umgebung□Diese Villen bieten einen privilegierten Lebensstil in der Nähe von goldenen Stränden, Einkaufszentren und Familienattraktionen wie dem Themenpark Terra Mítica (5 km). Für Golfliebhaber bieten der Puig Campana Golf (1 km) und Villaitana Golf (6 km) mit seinen zwei Nicklaus Design-Plätzen ein Erlebnis von Weltklasse.□□Ihr neues Zuhause an der Costa Blanca□Ob als Ferienhaus oder Dauerwohnsitz, diese modernen Villen an der Costa Blanca verbinden Luxus, Lage und Komfort. Kontaktieren Sie uns noch heute, um einen Besichtigungstermin zu vereinbaren und den ersten Schritt zu Ihrem Traumhaus in Spanien zu machen.□

info@cycinmoasesores.es www.cycinmoasesores.com +34 965 067 334







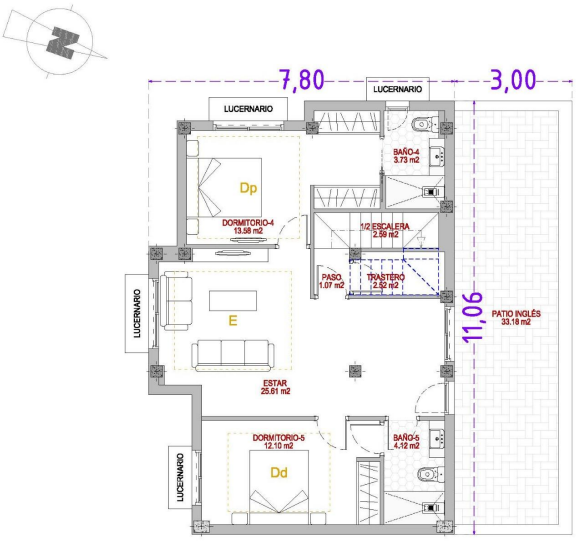

Sup. Const.: 78'06 m2

TIPO-05
VIVIENDAs Nº: 18

PL/ SóTANO.

'07/2025; E: 1/75

NOTA: El presente documento es copia de su original del que son autores los arquitectos firmantes del Proyecto. Su utilización total o parcial, así como cualquier reproducción o cesión a terceros, requerirá de la previa autorización expresa de sus autores, quedando en todo caso prohibida cualquier modificación unilateral del mismo.

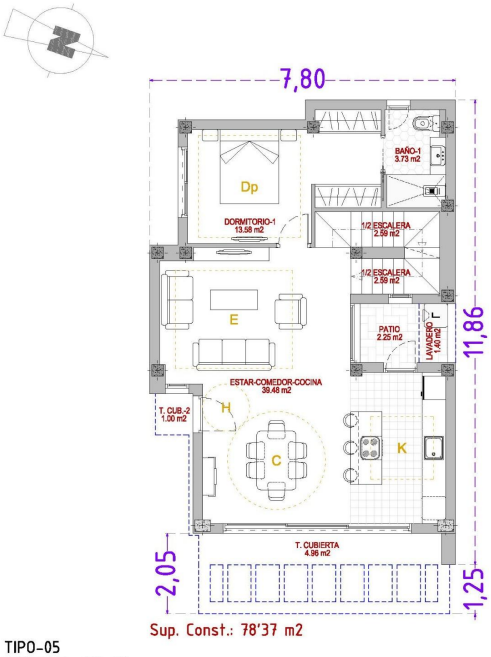

Sup. Const.: 78'37 m2

TIPO-05
VIVIENDAs Nº: 18

PL/ BAJA.

07/2025; E: 1/75

NOTA: El presente documento es copia de su original del que son autores los arquitectos firmantes del Proyecto. Su utilización total o parcial, así como cualquier reproducción o cesión a terceros, requerirá de la previa autorización expresa de sus autores, quedando en todo caso prohibida cualquier modificación unilateral del mismo.

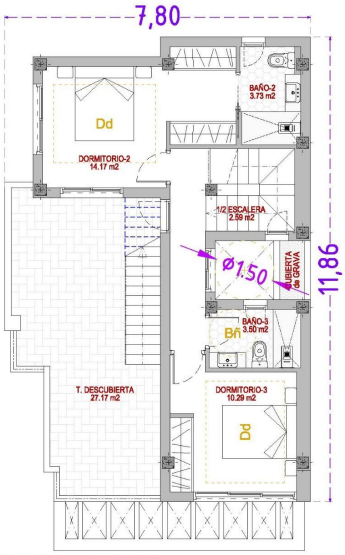

Sup. Const.: 48'81 m2

TIPO-05
VIVIENDAs Nº: 18

PL/ PRIMERA.

07/2025; E: 1/75

NOTA: El presente documento es copia de su original del que son autores los arquitectos firmantes del Proyecto. Su utilización total o parcial, así como cualquier reproducción o cesión a terceros, requerirá de la previa autorización expresa de sus autores, quedando en todo caso prohibida cualquier modificación unilateral del mismo.