C&C INMOASESORES
Servicios inmobiliarios

4 Schlafzimmer Freistehende Villa in Torrevieja

Ref: N6593

€780.000





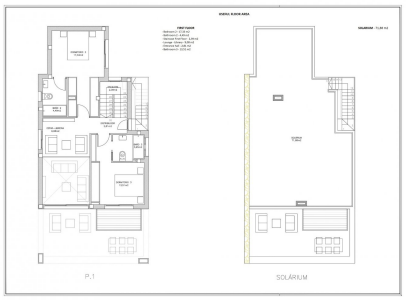

Inmobilienart : Freistehende Villa
Wohnort : Torrevieja
Schlafzimmer : 4
Badezimmer : 4

Schwimmbad : Privat
Garten : Privat
Parken : Parkplatz

Bau Fläche : 238 m²
Grundstücksgrösse : 420 m²

- ✔ Solarium
- ✔ Vorklimatisierung

2 NEU GEBAUTE VILLEN IN TORREVIEJA 2 neue schöne Villen in Torrevieja. Villen hat 4 Schlafzimmer, 4 Bäder, offene Küche mit dem Wohnbereich, Einbauschränke, privater Garten mit dem Pool und Off-Road-Parkplatz, private Sonnenterrasse und Keller. Villas befindet sich 15 Minuten zu Fuß zum berühmten Playa de La Mata (5 Minuten mit dem Auto). Torrevieja ist eine spanische Stadt in der Provinz Alicante, an der Costa Blanca. Sie ist für ihr typisch mediterranes Klima und ihre Küstenlinie bekannt. Entlang der Sandstrände gibt es Strandpromenaden mit Ferienanlagen. Das kleine Museum des Meeres und des Salzes beherbergt Ausstellungen über die Geschichte der Fischerei und des Salzes in der Stadt. Im Landesinneren befindet sich der Naturpark Lagunas de La Mata-Torrevieja mit Wanderwegen und zwei salzhaltigen Lagunen, von denen eine rosa und die andere grün ist. Der Flughafen Alicante ist 40 Minuten und der Flughafen Murcia etwa 1 Stunde entfernt.



Vivienda A

-Parcela 416,96m2

SUPERFICIES CONTRUIDAS:

- Planta Sótano 83,58m2
- Planta Baja 83,57m2
- Planta Primera 70,87m2
TOTAL: 238,02m2

SUPERFICIE SOLARIUM 71,88m2

HOUSE A

- PLOT OF LAND - 416, 96 m2

CONSTRUCTED AREA:

- Basement level - 83,58 m2
- Ground floor - 83,57 m2
- First floor - 70,87 m2

TOTAL - 238,02 m2

SOLARIUM AREA: 71,88 m2

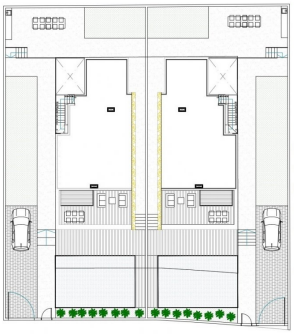

Vivienda B

-Parcela 423,95m2

SUPERFICIES CONTRUIDAS:

- Planta Sótano 83,58m2
- Planta Baja 83,57m2
- Planta Primera 70,87m2
TOTAL: 238,02m2

SUPERFICIE SOLARIUM 71,88m2

HOUSE B

- PLOT OF LAND - 423, 95 m2

CONSTRUCTED AREA:

- Basement level - 83,58 m2
- Ground floor - 83,57 m2
- First floor - 70,87 m2

TOTAL - 238,02 m2

SOLARIUM AREA: 71,88 m2