C&C INMOASESORES
Servicios inmobiliarios

2 Schlafzimmer Freistehende Villa in Fuente Álamo

Ref: N6871

€242.000







Inmobilienart : Freistehende Villa
Wohnort : Fuente Álamo
Schlafzimmer : 2
Badezimmer : 1

Schwimmbad : Mehrere
Garten : Privat
Parken : Parkplatz

Bau Fläche : 175 m²
Grundstücksgrösse : 430 m²

✔ Vorklimatisierung

SCHLÜSSELFERTIGE HALB-FREISTEHENDE VILLA IN FUENTE ALAMO, MURCIA□□Wohnanlage mit Reihenhäusern, freistehenden Villen und Doppelhaushälften in Fuente Álamo, Murcia.□□Es gibt sieben verschiedene Modelle von Häusern zur Auswahl, die für jeden Geschmack geeignet sind. □□Rustikales Design, kombiniert mit hochwertigen Materialien und einem Schwerpunkt auf komfortablem Wohnraum, bietet für jeden etwas.□Die Bewohner dieser privaten Wohnanlage mit schönen, geräumigen Häusern können auch ihre eigenen Gemeinschaftsgärten und Swimmingpools genießen.□□Diese ungewöhnlich gestaltete Doppelhaushälfte verfügt über 2 Schlafzimmer und 1 Badezimmer, eine separate Küche, ein Wohnzimmer mit Terrassentüren, die auf die überdachte Veranda und die halb überdachte Dachterrasse führen.□□Ein privater Pool ist gegen Aufpreis möglich.□□Fuente Álamo de Murcia ist eine Stadt und Gemeinde in der Region Murcia, Südspanien. Sie befindet sich 22 km nordwestlich von Cartagena und 35 km südwestlich von Murcia. □□Die Stadt liegt im Becken des Mar Menor, umgeben von den Bergen Algarrobo, Los Gómez, Los Victorias und dem Carrascoy.□Das Wasser aus diesen Bergen fließt in die Rambla de Fuente Álamo und von dort in das Mar Menor. □□Fuente Álamo liegt 30 Minuten vom Flughafen Murcia - Corvera entfernt.□

info@cycinmoasesores.es www.cycinmoasesores.com +34 965 067 334



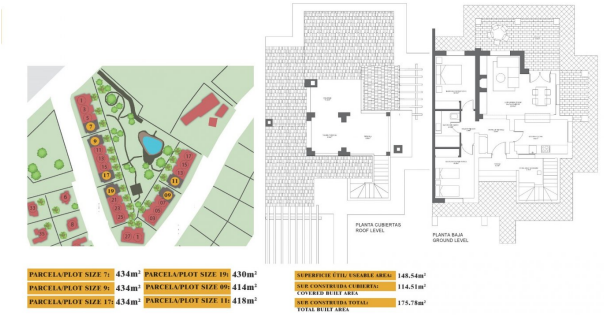

PARCELA/PLOT SIZE 7:	434m²	PARCELA/PLOT SIZE 19:	430m²	SUPERFICIE ÚTIL/ USEABLE AREA:	140,54m²
PARCELA/PLOT SIZE 9:	434m²	PARCELA/PLOT SIZE 09:	414m²	SUP. CONSTRUIDA CUBIERTA/ COVERED BUILT AREA	114,51m²
PARCELA/PLOT SIZE 17:	434m²	PARCELA/PLOT SIZE 11:	418m²	SUP. CONSTRUIDA TOTAL/ TOTAL BUILT AREA	175,78m²







