C&C INMOASESORES
Servicios inmobiliarios

3 Schlafzimmer Penthouse in Benijofar

Ref: N9462

€449.900







Inmobilienart : Penthouse
Wohnort : Benijofar
Schlafzimmer : 3
Badezimmer : 2

Schwimmbad : Gemeinschaftlich
Parken : Parkplatz

Bau Fläche : 81 m²

- Aufzug
- Solarium
- Vorklimatisierung

Neubauwohnungen in Benijofar Modernes Wohnen in bester Lage□□Exklusive Neubauwohnanlage an der Costa Blanca Süd□Diese neue Wohnanlage besteht aus 18 modernen Wohnungen am Ortseingang von Benijofar, nur wenige Gehminuten vom Stadtzentrum entfernt. Das Projekt befindet sich in einer der am schnellsten wachsenden Gegenden der Costa Blanca Süd und vereint zeitgenössische Architektur, hochwertige Materialien und eine strategisch günstige Lage, ideal sowohl für dauerhaftes Wohnen als auch als Investition.□□Wohnungstypen für jeden Lebensstil□Die Wohnanlage bietet geräumige Wohnungen mit drei Schlafzimmern und zwei Badezimmern, darunter ein Ensuite-Badezimmer. Käufer können zwischen Wohnungen im Erdgeschoss mit großen Terrassen und privaten Gärten, Wohnungen im mittleren Stockwerk mit großzügigen Terrassen oder Penthäusern mit Terrasse und privatem Solarium wählen. Das Solarium verfügt über eine Vorinstallation für eine Sommerküche, ideal, um das mediterrane Klima zu genießen.□□Modernes Design und hoher Komfort□Jede Wohnung wurde sorgfältig entworfen, um helle und offene Wohnräume mit einer modernen und funktionalen Aufteilung zu bieten. Die Wohnungen verfügen über einen offenen Wohn- und Essbereich, eine voll ausgestattete Küche mit Ober- und Unterschränken und eine hochwertige Ausstattung. Die Schlafzimmer sind geräumig und komfortabel, während die Badezimmer mit modernen Materialien und eleganten Details ausgestattet sind.□□Die Wohnanlage verfügt über einen Gemeinschaftspool und Landschaftsgärten, die eine entspannte Umgebung für die Bewohner schaffen. Alle Wohnungen sind mit einer Vorinstallation für eine Klimaanlage und Heizung, Außenfenstern mit thermischer Trennung und Doppelverglasung, einem aerothermischen System für Warmwasser und einer verstärkten Sicherheitseingangstür ausgestattet. Zu jeder Wohnung gehören außerdem ein privater Parkplatz und ein Abstellraum im Untergeschoss, wobei alle Etagen mit dem Aufzug erreichbar sind.□□Benijofar – eine charmante Stadt mit umfassendem Serviceangebot□Benijofar ist eine gut etablierte spanische Stadt, die eine perfekte Balance zwischen traditionellem Charme und modernem Leben bietet. Das Stadtzentrum verfügt über lokale Geschäfte, Supermärkte, Apotheken, Restaurants und eine einladende Atmosphäre das ganze Jahr über. Naturliebhaber können die nahe gelegenen Grünflächen und Wanderwege genießen, während Golfplätze und Freizeiteinrichtungen nur eine kurze Autofahrt entfernt sind.□□Hervorragende Anbindung und wichtige Entfernungen□Die Strände von Guardamar del Segura sind etwa 9 km entfernt. Die Golfplätze La Finca Golf und La Marquesa Golf sind etwa 6 km von der Anlage entfernt. Die Wasserparks in Rojales und Torrevieja sind etwa 4 km bzw. 12 km entfernt. Das Einkaufszentrum Zenia Boulevard ist etwa 17 km entfernt. Der internationale Flughafen Alicante ist etwa 35 km entfernt und bietet regelmäßige Flüge nach ganz Europa.□□Ein ideales Zuhause oder eine ideale Investitionsmöglichkeit□Dank ihres modernen Designs, ihrer ausgezeichneten Lage und der starken Mietnachfrage in der Region eignen sich diese Apartments ideal als Dauerwohnsitz, Ferienhaus oder kluge Investition an der Costa Blanca.□□Kontaktieren Sie uns noch heute□Entdecken Sie Ihr neues Apartment in Benijofar. Kontaktieren Sie uns jetzt für weitere Informationen oder um eine private Besichtigung zu vereinbaren.□

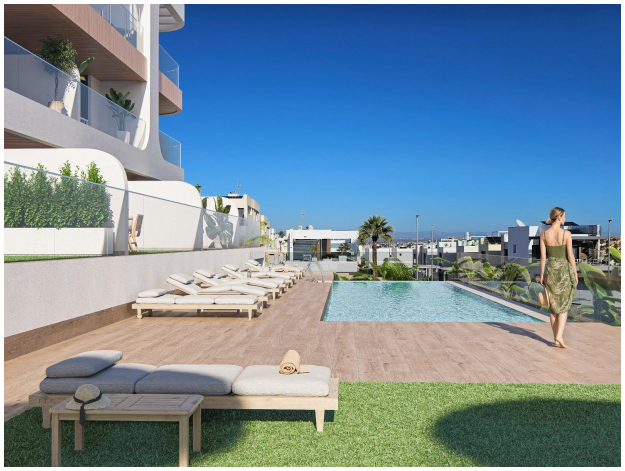

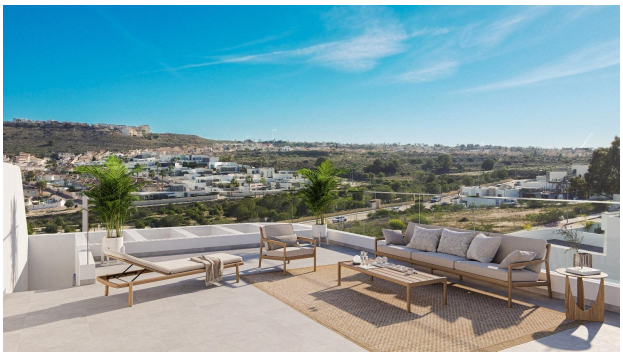







PLANO RESERVA

Escalera A
P.Segunda

Apto. 06

Sup. Constr. ..... 81,50 m²
Sup. Terrazas ..... 18,40 m²
Sup. Solarium..... 82,90 m²

1. Terraza / Terrace
2. Cocina / Kitchen
3. Salón/ Living room
4. Baño 2 / Bathroom 1
5. Baño 1 / Bathroom 1
6. Dormitorio 1 / Bedroom 1
7. Dormitorio 2 / Bedroom 2
8. Dormitorio 3 / Bedroom 3
9. Solarium/ Solarium

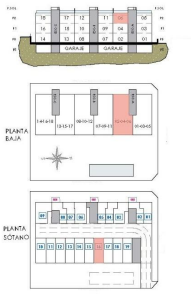

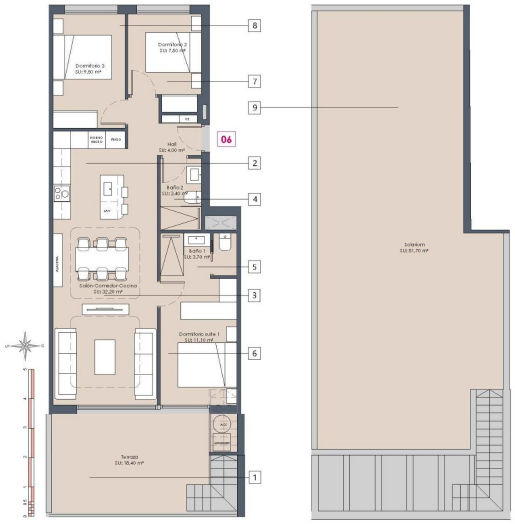

NOTA:Las superficies y dimensiones de este plano pueden ser sometidas a modificaciones durante la obra, no teniendo valor contractual.