C&C INMOASESORES
Servicios inmobiliarios

2 Schlafzimmer Freistehende Villa in Pilar de La Horadada

Ref: N7907

€380.000



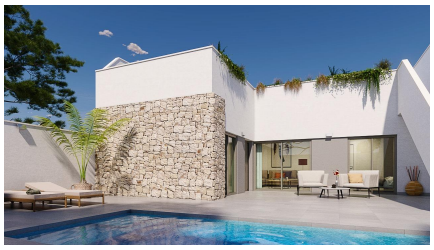

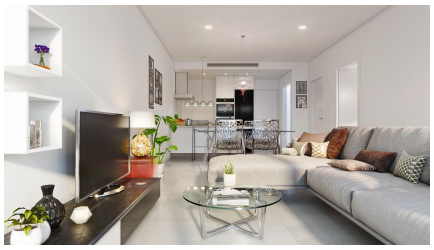

Inmobilienart : Freistehende Villa
Wohnort : Pilar de La Horadada
Schlafzimmer : 2
Badezimmer : 2

Schwimmbad : Mehrere
Garten : Privat
Parken : Parkplatz

Bau Fläche : 71 m²
Grundstücksgrösse : 152 m²

- ✔ Solarium
- ✔ Vorklimatisierung

NEU GEBAUTE HALB-FREISTEHENDE VILLEN IN PILAR DE LA HORADADA□□Neubau Doppelhaushälften Villen in Pilar de la Horadada.□□Villen bauen auf 1 Etage und verfügt über private Sonnenterrasse, 2 Schlafzimmer, 2 Bäder, offene Küche mit dem Wohnzimmer, Garten mit Parkplatz.□□Eine Option für einen privaten Pool zu einem Aufpreis.□□Eigenschaften befindet sich nur wenige Meter von allen Dienstleistungen und das Zentrum.□□Pilar de la Horadada ist ein typisch spanisches Dorf im südlichsten Teil der Costa Blanca.□□Die große Hauptstraße hat Supermärkte, viele Geschäfte, Restaurants und Bars und einige schöne Plätze.□□Die schönen Strände von Torre de la Horadada und Mil Palmeras mit ihrer feinen Sandpromenade sind nur 5 Minuten entfernt.□□In Pilar de la Horadada gibt es außerdem ein gut ausgebautes Rad- und Wanderwegenetz und ein großes Angebot an verschiedenen sportlichen Aktivitäten.□□Der 18-Loch-Golfplatz Lo Romero ist nur eine kurze Autofahrt vom Ort entfernt.□Die Flughäfen von Corvera (Murcia) und Alicante sind 40 bzw. 55 Minuten entfernt.□







Plot nº14

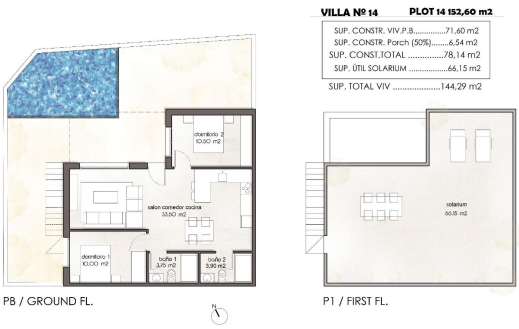
VILLA Nº 14 PLOT 14 152,60 m2
SUP. CONSTR. VIV.P.B.....71,60 m2
SUP. CONSTR. Porch (50%).....6,54 m2
SUP. CONST.TOTAL 78,14 m2
SUP. ÚTIL SOLARIUM 66,15 m2
SUP. TOTAL VIV 144,29 m2
dormitorio 2
10,00 m2
salon comedor cocina
33,50 m2
dormitorio 1
10,00 m2
baño 1
3,70 m2
baño 2
3,90 m2
solarium
66,15 m2
PB / GROUND FL.
P1 / FIRST FL.

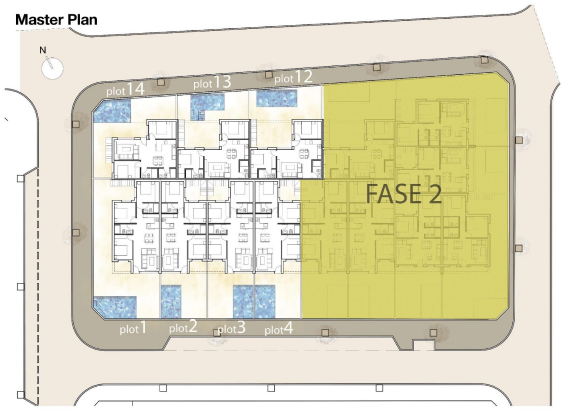
Master Plan
N
plot 14
plot 13
plot 12
FASE 2
plot 1
plot 2
plot 3
plot 4

