C&C INMOASESORES
Servicios inmobiliarios

3 Schlafzimmer Freistehende Villa in Pilar de La Horadada

Ref: N7905

€480.000



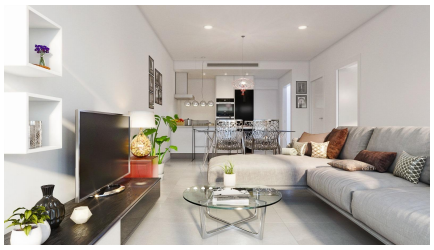



Inmobilienart : Freistehende Villa
Wohnort : Pilar de La Horadada
Schlafzimmer : 3
Badezimmer : 2

Schwimmbad : Mehrere
Garten : Privat
Parken : Parkplatz

Bau Fläche : 83 m²
Grundstücksgrösse : 208 m²

- ✔ Solarium
- ✔ Vorklimatisierung

NEU GEBAUTE HALB-FREISTEHENDE VILLEN IN PILAR DE LA HORADADA□□Neubau Doppelhaushälften Villen in Pilar de la Horadada.□□Villen bauen auf 1 Etage und verfügt über private Sonnenterrasse, 3 Schlafzimmer, 2 Bäder, offene Küche mit dem Wohnzimmer, Garten mit Parkplatz.□□Eine Option für einen privaten Pool zu einem Aufpreis.□□Eigenschaften befindet sich nur wenige Meter von allen Dienstleistungen und das Zentrum.□□Pilar de la Horadada ist ein typisch spanisches Dorf im südlichsten Teil der Costa Blanca.□□Die große Hauptstraße hat Supermärkte, viele Geschäfte, Restaurants und Bars und einige schöne Plätze.□□Die schönen Strände von Torre de la Horadada und Mil Palmeras mit ihrer feinen Sandpromenade sind nur 5 Minuten entfernt.□□In Pilar de la Horadada gibt es außerdem ein gut ausgebautes Rad- und Wanderwegenetz und ein großes Angebot an verschiedenen sportlichen Aktivitäten.□□Der 18-Loch-Golfplatz Lo Romero ist nur eine kurze Autofahrt vom Ort entfernt.□Die Flughäfen von Corvera (Murcia) und Alicante sind 40 bzw. 55 Minuten entfernt.□





Plot nº1



VILLA Nº 1

SUP. CONSTR. VIV.P.B.	83,70 m2
SUP. CONSTR. Porch (cub.)	2,38 m2
SUP. CONST.TOTAL	86,08 m2
SUP. ÚTIL SOLARIUM	77,49 m2
SUP. TOTAL VIV	163,57 m2

PLOT 205 m2

Master Plan

