C&C INMOASESORES
Servicios inmobiliarios

3 Schlafzimmer Penthouse in Benejúzar

Ref: N9568

€225.570







Inmobilienart : Penthouse
Schwimmbad : Mehrere
Bau Fläche : 111 m²
Wohnort : Benejúzar
Schlafzimmer : 3
Badezimmer : 3

- ✔ Solarium
- ✔ Vorklimatisierung

Boutique-Neubauwohnungen und Duplex-Penthäuser in Benejúzar□□Exklusives Projekt mit nur vier modernen Wohnungen□Diese Boutique-Neubauanlage in Benejúzar besteht aus nur vier sorgfältig gestalteten Immobilien, die Privatsphäre, Qualität und zeitgenössischen mediterranen Stil bieten. Das Projekt umfasst zwei Wohnungen im Erdgeschoss mit 2 Schlafzimmern, 1 Badezimmer, Terrasse und Doppelparkplatz sowie zwei Duplex-Penthäuser mit 3 Schlafzimmern, 3 Badezimmern, einer Terrasse und einer privaten Dachterrasse.□□Die Architektur kombiniert klare Linien, Naturstein und Holzdetails und schafft so ein warmes und elegantes Design, das moderne Ästhetik mit mediterranem Charme verbindet. Jedes Detail wurde berücksichtigt, um ein helles, funktionales und energieeffizientes Zuhause zu schaffen, das für einen komfortablen Alltag konzipiert ist.□□Hochwertige Ausstattung und energieeffiziente Merkmale□Das Projekt zeichnet sich durch seine hervorragenden Baustandards und sorgfältig ausgewählten Materialien aus. Jede Immobilie ist mit Merkmalen ausgestattet, die Komfort, Langlebigkeit und Effizienz verbessern.□□Zu den wichtigsten Ausstattungsmerkmalen gehören□Vorinstallation für eine Klimaanlage mit Luftkanälen□Individuelles aerothermisches System für Heizung und Warmwasser□Moderne Einbauküche mit Quarz-Arbeitsplatte, Dunstabzugshaube, Cerankochfeld, Elektroherd und eingebauter Mikrowelle□Badezimmer mit modernen Armaturen, flachen Duschwannen, Glaswänden und Thermostatarmaturen□Aluminium-Außenfenster mit thermischer Trennung und Doppelverglasung□Motorisierte Rollläden im Wohnzimmer und im Hauptschlafzimmer□Sicherheitstür und Video-Gegensprechanlage□□Diese Eigenschaften sorgen für ein modernes Zuhause, das sowohl praktisch als auch energiebewusst ist.□□Ruhige Lage mit allen Dienstleistungen in Reichweite□Benejúzar ist eine charmante Stadt in der Region Vega Baja in Alicante, die für ihre ruhige Wohnatmosphäre, ihre grüne Umgebung und ihre freundliche lokale Gemeinschaft bekannt ist. Die Wohnanlage befindet sich in einer ruhigen Gegend in der Nähe von Parks, Schulen, Sportanlagen, einem beheizten Schwimmbad der Stadtverwaltung, einem Auditorium, einem Gesundheitszentrum und Einkaufsmöglichkeiten.□□Die Bewohner profitieren von einem entspannten Lebensstil und sind dennoch in der Nähe wichtiger Dienstleistungen und ausgezeichneter Verkehrsanbindungen.□□Entfernungen zu wichtigen Sehenswürdigkeiten□Orihuela 8 km□Strand von Guardamar del Segura 20 km□Krankenhaus Vega Baja 4 km□La Finca Golf 12 km□Flughafen Alicante 45 km□□Ideal zum Wohnen oder als Investition an der Costa Blanca□Diese kleine Wohnanlage bietet die einmalige Gelegenheit, ein modernes, hochwertiges Haus in einer ruhigen und dennoch gut angebundenen Lage an der Costa Blanca zu erwerben. Ob Sie einen dauerhaften Wohnsitz, ein Ferienhaus oder eine Mietinvestition suchen, diese Immobilien bieten ein ausgezeichnetes Preis-Leistungs-Verhältnis und einen attraktiven Lebensstil.□□Kontaktieren Sie uns noch heute, um weitere Informationen zu erhalten oder eine Besichtigung dieses exklusiven Projekts in Benejúzar zu vereinbaren.□

info@cycinmoasesores.es www.cycinmoasesores.com +34 965 067 334







Vivienda D

PRIMERA PLANTA

Superficies (m2)

Sup. construida 62,96
Sup. útil 47,17

Total 111,50

3 dormitorios
3 baños

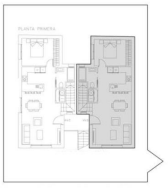

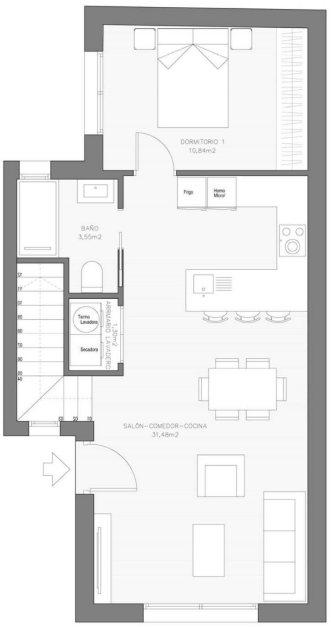

El contenido de los planos tiene valor meramente informativo y no vinculante.

Vivienda D
SEGUNDA PLANTA

Superficies (m2)

Sup. construida 48,54
Sup. útil 38,22
Sup. útil 13,34

Total 111,50

3 dormitorios
3 baños

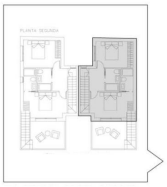

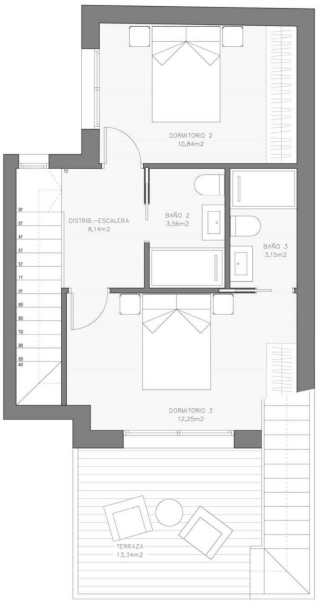

El contenido de los planos tiene valor meramente informativo y no vinculante.

Vivienda D
SOLÁRIUM

Superficies (m2)

Solárium 47,05

Total 111,50

3 dormitorios
3 baños

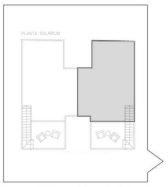

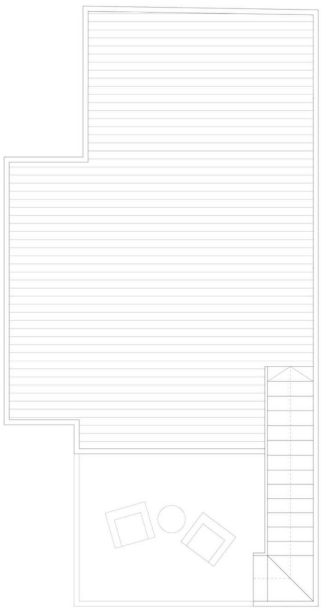

El contenido de los planos tiene valor meramente informativo y no vinculante.