C&C INMOASESORES
Servicios inmobiliarios

2 Schlafzimmer Bungalow in Algorfa

Ref: N9634

€340.000



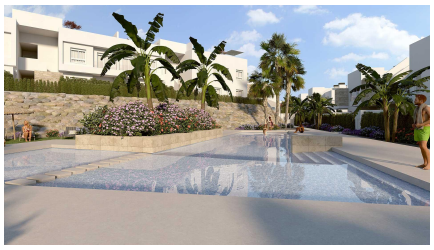

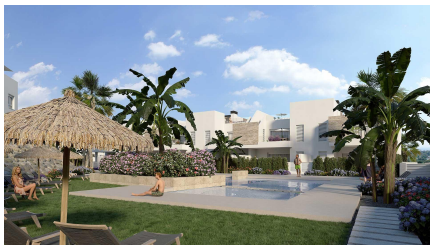

Inmobilienart : Bungalow
Wohnort : Algorfa
Schlafzimmer : 2
Badezimmer : 2

Schwimmbad : Gemeinschaftlich
Parken : Parkplatz

Bau Fläche : 75 m²

- Solarium
- Vorklimatisierung

Neue Bungalows in La Finca Golf, Algorfa - Luxus und Natur an der Costa Blanca□□Exklusive Wohnanlage in einer Golfumgebung□In der prestigeträchtigen Anlage La Finca Golf in Algorfa gelegen, bietet diese neue Wohnanlage eine einmalige Gelegenheit, ein Zuhause im Herzen der Costa Blanca Süd zu genießen. Die Anlage wurde mit dem Ziel entworfen, Komfort, Exklusivität und eine unvergleichliche Verbindung zur Natur zu bieten. Sie verfügt über moderne Bungalows, die von weitläufigen Grünflächen und einem spektakulären Gemeinschaftspool umgeben sind.□□La Finca Golf ist eine privilegierte Enklave, die Ruhe und erstklassigen Service miteinander verbindet. Sie ist ideal für alle, die einen entspannten Lebensstil suchen und gleichzeitig die wichtigsten Attraktionen der Region leicht erreichen möchten.□□Modernes Design und Wohnmöglichkeiten□Die Anlage bietet Bungalows mit 2 und 3 Schlafzimmern, die in einem modernen Stil und mit hochwertigen Materialien entworfen wurden. Alle Häuser haben:□□2 Vollbäder.□Offene Küche, die in das Wohnzimmer integriert ist.□Einbauschränke in allen Schlafzimmern.□Elektrische Jalousien in den Schlafzimmern und im Wohnzimmer.□Vollständig installierte Kanal-Klimaanlage.□□Aufteilungsmöglichkeiten:□Erdgeschoss mit privatem Garten, ideal für diejenigen, die mehr Platz im Freien suchen.□Dachgeschoss mit privater Terrasse und Solarium, ideal um das mediterrane Klima und den Panoramablick zu genießen.□Es besteht auch die Möglichkeit, einen Tiefgaragenstellplatz und einen Abstellraum zu einem Aufpreis zu erwerben.□□Privilegierte Lage und gute Verkehrsanbindung□Diese exklusive Wohnanlage befindet sich in La Finca Golf, Algorfa, in der wunderschönen Vega Baja. Die strategische Lage ermöglicht es Ihnen, die Ruhe des Golfsports zu genießen und gleichzeitig alle wichtigen Annehmlichkeiten in der Nähe zu haben.□□Entfernungen zu den wichtigsten Punkten von Interesse:□□Die Strände von Guardamar del Segura - 15 km (15 Minuten Fahrt).□Flughafen Alicante - 35 km (35 Autominuten).□Nahegelegene Städte - Almoradí, Benijófar und Ciudad Quesada sind in wenigen Minuten mit dem Auto erreichbar.□Einkaufszentren in Torrevieja und Orihuela Costa - 15 Autominuten entfernt.□□Eine einmalige Gelegenheit für Investition oder Wohnsitz□Ob als ständiger Wohnsitz, Ferienhaus oder Anlageobjekt, diese neuen Bungalows in La Finca Golf bieten eine perfekte Kombination aus Design, Lage und Lebensqualität an der Costa Blanca.□□Kontaktieren Sie uns noch heute für weitere Informationen oder um eine Besichtigung zu vereinbaren.□

info@cycinmoasesores.es www.cycinmoasesores.com +34 965 067 334











