C&C INMOASESORES
Servicios inmobiliarios

3 Schlafzimmer Freistehende Villa in Mazarron

Ref: N9810

€319.000







Inmobilienart : Freistehende Villa
Wohnort : Mazarron
Schlafzimmer : 3
Badezimmer : 3

Schwimmbad : Privat
Garten : Privat
Parken : Parkplatz

Bau Fläche : 136 m²
Grundstücksgrösse : 190 m²

- ✔ Solarium
- ✔ Vorklimatisierung
- ✔ Wäscherei

info@cycinmoasesores.es www.cycinmoasesores.com +34 965 067 334











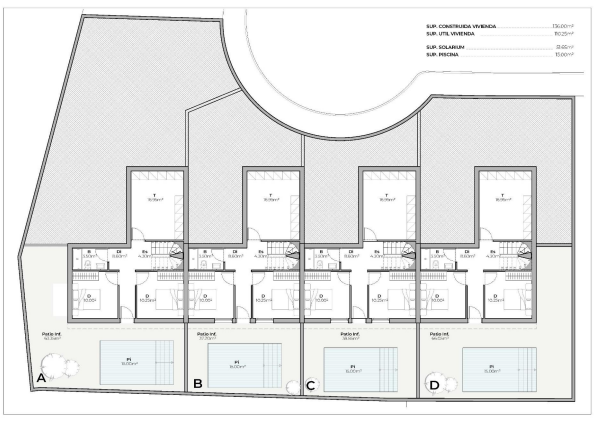
SUP. CONSTRUIDA VIVIENDA
SUP. UTIL VIVIENDA
SUP. SOLARIUM
SUP. PISCINA
A
B
C
D