C&C INMOASESORES
Servicios inmobiliarios

3 Schlafzimmer Penthouse in Villajoyosa

Ref: N8319

€794.700





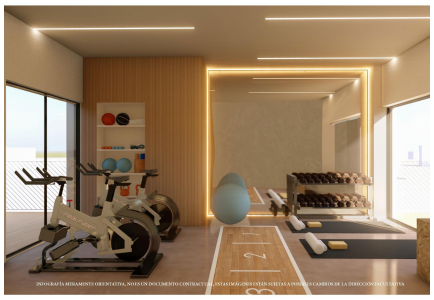

Inmobilienart : Penthouse
Wohnort : Villajoyosa
Schlafzimmer : 3
Badezimmer : 3

Schwimmbad : Mehrere
Blick : Meerblick
Parken : Parkplatz

Bau Fläche : 106 m²

- Aufzug
- Klimaanlage
- Vorklimatisierung
- Fitnessstudio

info@cycinmoasesores.es www.cycinmoasesores.com +34 965 067 334





ESC. 1 | PLANTA 6 | PUERTA B
Staircase. 1 | Floor 6 | Door B

SUPERFICIE ÚTIL Usable Area	106,33 m²
SUPERFICIE TERRAZAS Terrace Area	85,87 m²
SUPERFICIE CONSTRUIDA /Incl. terrazas/ Built Area /Incl. terrace/	215,18 m²





Planta 6 | Floor 6



Sobreático | Penthouse



0 1 2 3 4 5m

N

NOTA: El presente documento es de carácter informativo. Los planos y las superficies expresadas podrán experimentar variaciones por exigencias técnicas del proyecto. La posición exacta de los huecos de fachada (puertas y ventanas) podrá variar por imposición de las fuentes determinantes del Proyecto (ajustes y por implicaciones de la ejecución de obra, así como su superficie, siempre que ésta aumente o no se reduzca en más del 10%. También podrá aumentarse o reducirse a inclusive, determinar, siempre que se mantenga la adecuada condición de superficie hábil o inhabitable, incluido en la cocina, armarios y electrodomésticos, en momentos de ejecución. Documento no contractual.

Note: This plan is provisional and subject to any changes that may arise from licensing requirements or site management criteria, without compromising quality. The furniture and household items that appear in the plan are merely for decorative purposes. This is a non-contractual document. The imposed determinations of the Executive Project or its implications works of the executive, can change the exact position of the facade of doors and/or windows, as well as the surface area may also be increased or even decreased (not more than a 10%.

07_Feb-24

ESC. 2 | PLANTA 4
Staircase. 2 | Floor 4



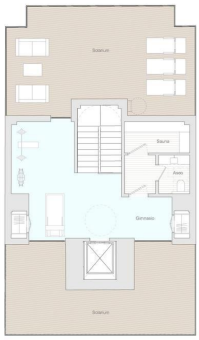

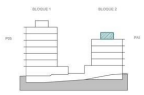

0 1 2 3 4 5m

N

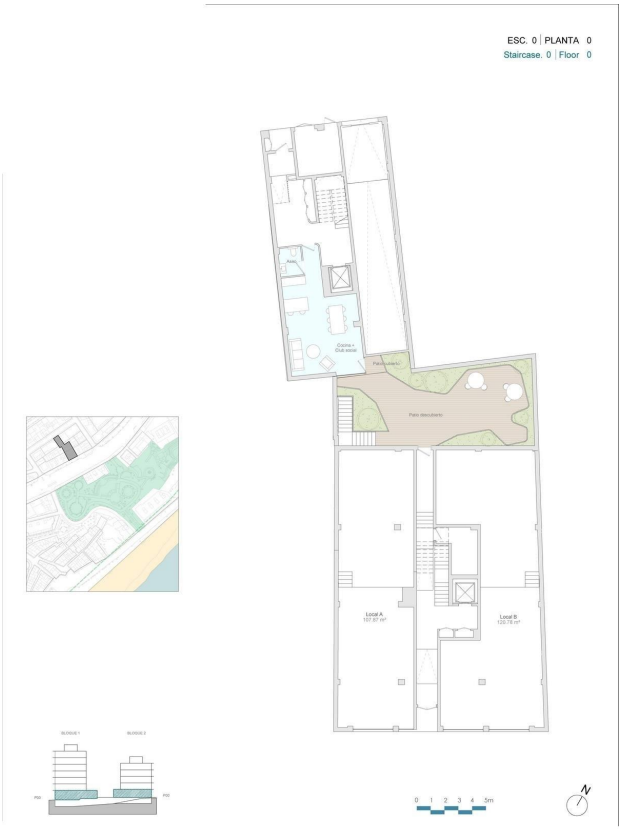
ESC. 0 | PLANTA 0
Staircase. 0 | Floor 0
Local A
Local B
0 1 2 3 4 5m