C&C INMOASESORES
Servicios inmobiliarios

2 Schlafzimmer Appartement in Mazarron

Ref: N9827

€117.500







Inmobilienart : Appartement
Wohnort : Mazarron
Schlafzimmer : 2
Badezimmer : 1

Schwimmbad : Mehrere
Parken : Parkplatz

Bau Fläche : 59 m²

- ✔ Aufzug
- ✔ Solarium
- ✔ Vorklimatisierung

info@cycinmoasesores.es
www.cycinmoasesores.com
+34 965 067 334









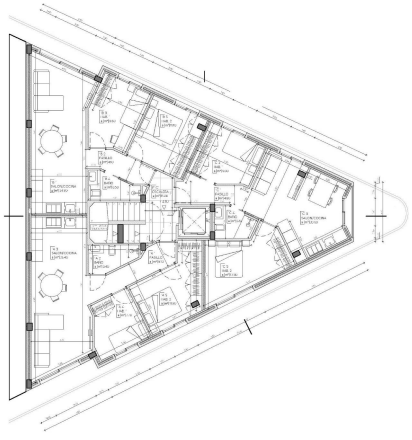

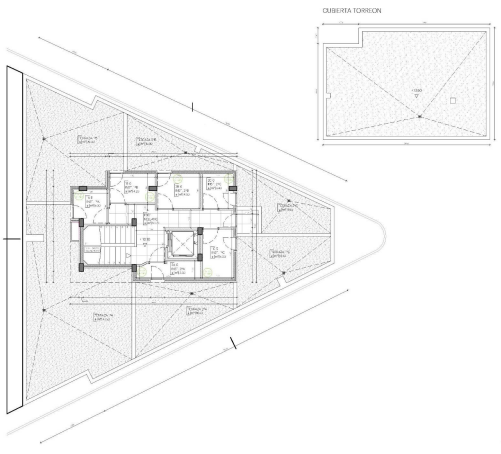
CUBIERTA TORREON