C&C INMOASESORES
Servicios inmobiliarios

2 Schlafzimmer Appartement in Puerto de Mazarron

Ref: N9829

€195.000







Inmobilienart : Appartement
Wohnort : Puerto de Mazarron
Schlafzimmer : 2
Badezimmer : 2

Schwimmbad : Mehrere

Bau Fläche : 69 m²

- ✔ Aufzug
- ✔ Vorklimatisierung

info@cycinmoasesores.es www.cycinmoasesores.com +34 965 067 334









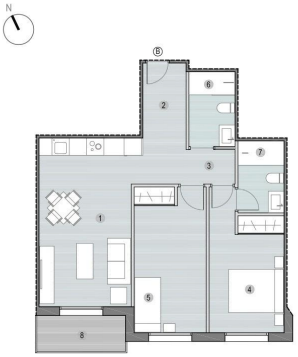

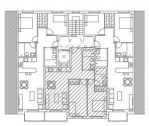

PLANTA PRIMERA - VIVIENDA "B"

Superficies útiles

① Salón-comedor-cocina	21,80 m²
② Recibidor	3,90 m²
③ Distribuidor	1,70 m²
④ Dormitorio 1	11,40 m²
⑤ Dormitorio 2	12,60 m²
⑥ Baño 1	4,95 m²
⑦ Baño 2	4,00 m²
⑧ Balcón	3,85 m²
Total: 60,35 m²	

SUPERFICIE CONSTRUIDA
69,25 m²

SUPERFICIE CONSTRUIDA con p.p. Z.C.
79,76 m²

DOCUMENTO NO CONTRACTUAL SUJETO A VARIACIONES POR NECESIDADES TÉCNICAS

