C&C INMOASESORES
Servicios inmobiliarios

2 Schlafzimmer Reihenhaus in Alhama De Murcia

Ref: N9998

€287.000







Inmobilienart : Reihenhaus
Wohnort : Alhama De Murcia
Schlafzimmer : 2
Badezimmer : 2

Schwimmbad : Gemeinschaftlich
Garten : Privat
Parken : Parkplatz

Bau Fläche : 73 m²
Grundstücksgrösse : 112 m²

- ✔ Solarium
- ✔ Vorklimatisierung

info@cycinmoasesores.es www.cycinmoasesores.com +34 965 067 334





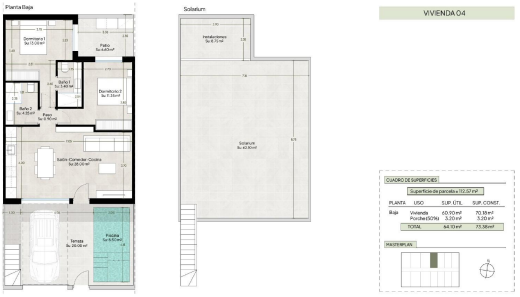

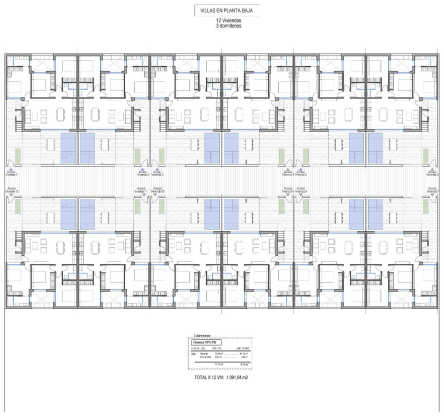

Este documento es orientativo. El promotor se reserva el derecho a introducir modificaciones por exigencias técnicas legales. // This document is indicative. The promoter reserves the right to introduce modifications due to technical or legal requirements.

