C&C INMOASESORES
Servicios inmobiliarios

Ático de 3 dormitorios en Guardamar del Segura

Ref: N10043

€549.500







Tipo de vivienda : Ático

Localidad : Guardamar del Segura

Dormitorios : 3

Baños : 2

Piscina : Comunitaria

Parking : Parking comunitario

Vivienda : 93 m²

- ✔ Ascensor
- ✔ Solarium
- ✔ Pre-aire acondicionado

info@cycinmoasesores.es www.cycinmoasesores.com +34 965 067 334







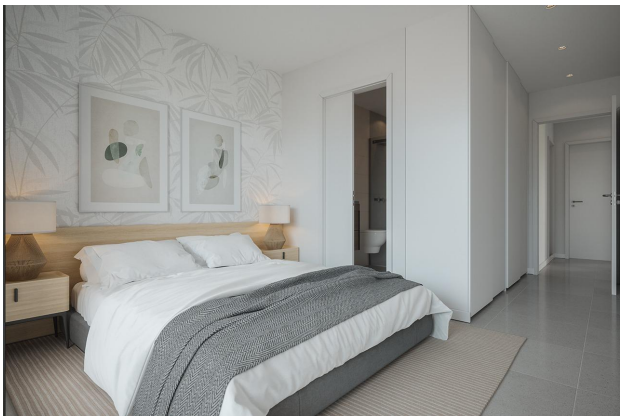




PLANTA 4ª
Puerta C
Superficie vivienda: 102.20 m²
Superficie vivienda con zona comun: 114.21 m²
Superficie solarium: 42.10 m²