C&C INMOASESORES
Servicios inmobiliarios

Ático de 2 dormitorios en Guardamar del Segura

Ref: N10042

€468.500







Tipo de vivienda : Ático

Localidad : Guardamar del Segura

Dormitorios : 2

Baños : 2

Piscina : Comunitaria

Parking : Parking comunitario

Vivienda : 72 m²

- ✔ Ascensor
- ✔ Solarium
- ✔ Pre-aire acondicionado

info@cycinmoasesores.es www.cycinmoasesores.com +34 965 067 334







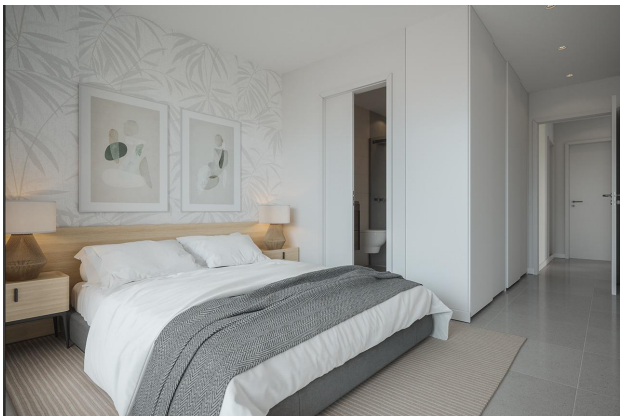




PLANTA 4ª
Puerta B
Superficie vivienda: 80,95 m²
Superficie vivienda con zona comun: 89,66 m²
Superficie solarium: 42,10 m²