C&C INMOASESORES
Servicios inmobiliarios

Bungalow de 2 dormitorios en San Miguel de Salinas

Ref: N6259

€399.000



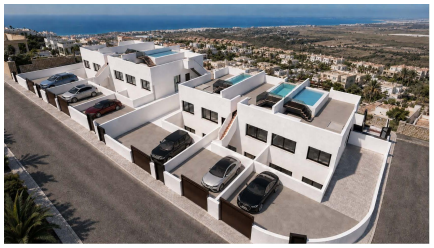



Tipo de vivienda : Bungalow

Localidad : San Miguel de Salinas

Dormitorios : 2

Baños : 2

Piscina : Privada

Parking : Parking comunitario

Vivienda : 75 m²

- ✔ Solarium
- ✔ Pre-aire acondicionado

BUNGALOWS DE NUEVA CONSTRUCCIÓN EN SAN MIGUEL DE SALINAS □□ Residencial de obra nueva de chalets independientes y bungalows de diseño, situado en la Ciudad de las Comunicaciones, en San Miguel de Salinas. Preciosos bungalows que le permitirán elegir entre 2 y 3 dormitorios, en la planta alta con solarium o en la baja con jardín, incluso la opción de sótano si desea espacio extra. □□ Todas las viviendas cuentan con plaza de garaje. □□ El Residencial cuenta con una bonita zona comunitaria con jardín y piscina.□□ Residencial situado cerca de los campos de golf Las Colinas y Campoamor, ofrece unas vistas excepcionales a las lagunas de Torrevieja y La Mata.□□ San Miguel de Salinas es un municipio de la Comunidad Valenciana, España. Situado en el sur de la provincia de Alicante, en la comarca de la Vega Baja del Segura cerca de la Región de Murcia.□□ El aeropuerto de Alicante se encuentra a 35 minutos en coche y el aeropuerto de Murcias Corvera está a una hora en coche.□

Parcela 4.1 - Vivienda 4 - Plantas primera y solárium

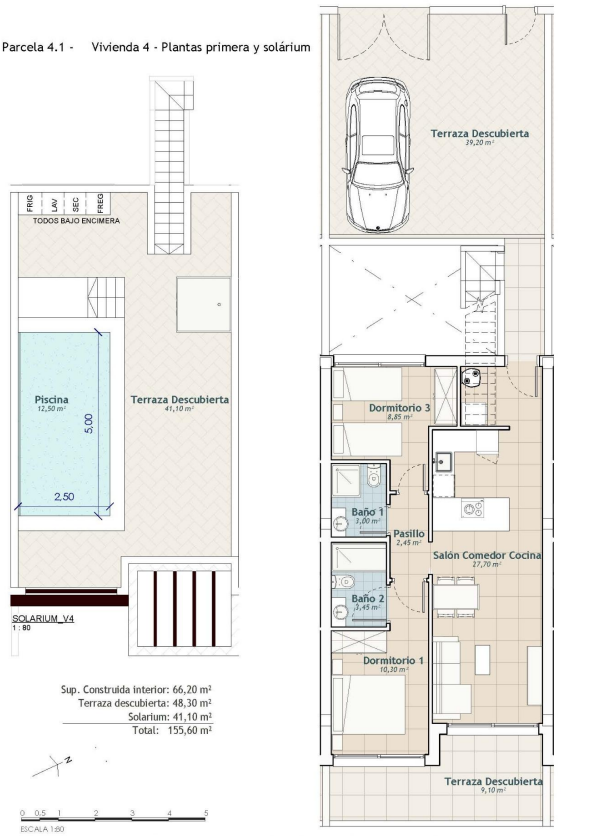

Sup. Construida interior: 66,20 m²
Terraza descubierta: 48,30 m²
Solarium: 41,10 m²
Total: 155,60 m²

Representación gráfica sin valor contractual sujeta a posibles cambios. La propiedad se reserva los derechos a llevar a cabo modificaciones motivadas por motivos técnicos y cumpliendo la normativa vigente.







