C&C INMOASESORES
Servicios inmobiliarios

Chalet independiente de 3 dormitorios en Torrevieja

Ref: N6894

€780.000







Tipo de vivienda : Chalet independiente

Localidad : Torrevieja

Dormitorios : 3

Baños : 3

Piscina : Privada

Jardín : Privado

Parking : Parking comunitario

Vivienda : 185 m²

Superficie parcela : 400 m²

- ✔ Solarium
- ✔ Pre-aire acondicionado

VILLAS DE OBRA NUEVA EN TORREVIEJA□□Proyecto de obra nueva de villas en una tranquila zona residencial Aguas Nuevas de Torrevieja, provincia de Alicante.□□Hermosa villa cuenta con 3 dormitorios, 3 baños, sala de estar - comedor - cocina, 2 terrazas, balcón, sótano - garaje, solarium. □□Villas ubicadas a 10 minutos a pie del mar, junto al parque, tiendas, restaurantes, cafés.□□Torrevieja es una ciudad española en la provincia de Alicante, en la Costa Blanca. □□Es conocida por su clima típicamente mediterráneo y su costa. Cuenta con paseos marítimos con complejos turísticos a lo largo de sus playas de arena. □□El pequeño Museo del Mar y la Sal alberga exposiciones sobre la historia pesquera y salinera de la ciudad. □□En el interior, el Parque Natural de las Lagunas de La Mata-Torrevieja cuenta con senderos y dos lagunas saladas, una rosa y otra verde.□□El aeropuerto de Alicante se encuentra a 40 minutos y el de Murcia a una hora.□□





PLANTA BAJA OPCIÓN A



PLANTA BAJA OPCIÓN B

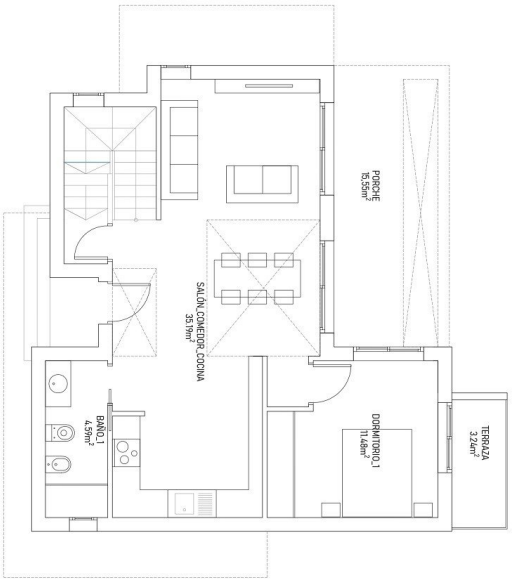

PLANTA SOLARIUM

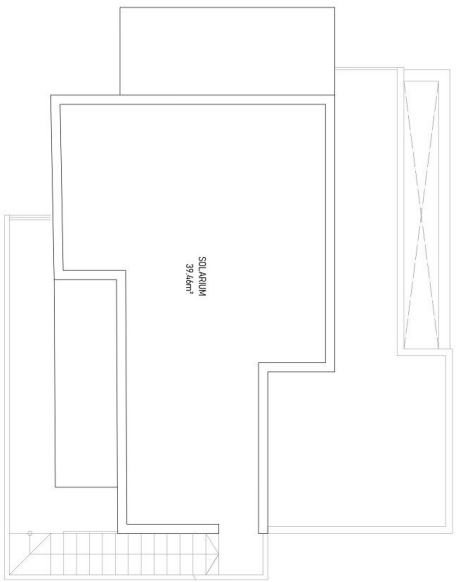

PLANTA PRIMERA VIVIENDA 2, 3

