C&C INMOASESORES
Servicios inmobiliarios

Chalet independiente de 3 dormitorios en Pilar de La Horadada

Ref: N6675

€460.000







Tipo de vivienda : Chalet independiente

Localidad : Pilar de La Horadada

Dormitorios : 3

Baños : 3

Piscina : Privada

Jardín : Privado

Parking : Parking comunitario

Vivienda :	120 m²
Superficie parcela :	255 m²

- ✔ Solarium
- ✔ Pre-aire acondicionado

VILLAS DE OBRA NUEVA EN PILAR DE LA HORADADA EN EL CAMPO DE GOLF Exclusivo y lujoso proyecto de villas en Lo Romero golf, Pilar de la Horadada. Estos chalets de Obra Nueva con parking privado y piscina situados en el tranquilo y apacible campo de golf. Lo Romero será el hogar ideal para usted. Villas de 3 dormitorios y 3 baños, con armarios empotrados y orientación sureste, además, están a sólo 100 m del campo de golf y a 6 km de la playa, perfectas para disfrutar de lo que la Costa Blanca ofrece. Pilar de la Horadada es un típico pueblo español situado en la parte más meridional de la Costa Blanca. La gran calle principal tiene supermercados, muchas tiendas, restaurantes y bares y algunas plazas encantadoras. Las hermosas playas de Torre de la Horadada y Mil Palmeras con paseo marítimo de arena fina está a sólo 5 minutos. Lo Romero Golf es el campo perfecto para los apasionados del golf y la Isla del Golf es un campo ideal para los golfistas de todos los niveles. Los aeropuertos de Corvera (Murcia) y Alicante están a 40 y 55 minutos respectivamente.

info@cycinmoasesores.es www.cycinmoasesores.com +34 965 067 334









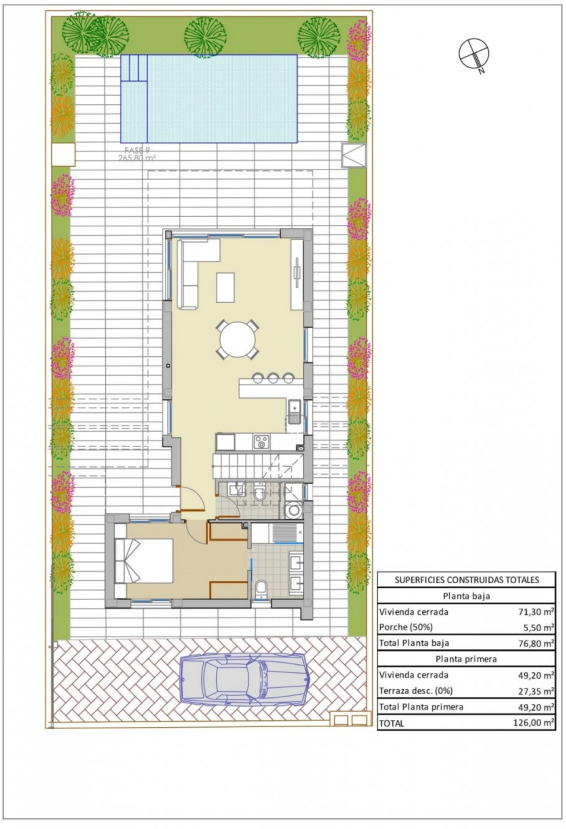
SUPERFICIES CONSTRUIDAS TOTALES
Planta baja
Vivienda cerrada 71,30 m²
Porche (50%) 5,50 m²
Total Planta baja 76,80 m²
Planta primera
Vivienda cerrada 49,20 m²
Terraza desc. (0%) 27,35 m²
Total Planta primera 49,20 m²
TOTAL 126,00 m²

