C&C INMOASESORES
Servicios inmobiliarios

Apartamento de 2 dormitorios en San Miguel de Salinas

Ref: N8745

€245.000







Tipo de vivienda : Apartamento

Localidad : San Miguel de Salinas

Dormitorios : 2

Baños : 2

Piscina : Comunitaria

Parking : Parking comunitario

Vivienda : 93 m²

- Ascensor
- Pre-aire acondicionado
- Calefacción central
- Lavadero

Nueva Promoción Residencial en San Miguel de Salinas□□Exclusivos Apartamentos en un Entorno Natural Único□Descubra esta nueva promoción en San Miguel de Salinas, un residencial exclusivo compuesto por 5 bloques de apartamentos con amplias zonas comunes, diseñadas para ofrecer confort y calidad de vida.□□Este complejo cerrado cuenta con un espectacular jardín comunitario de casi 10.000 m², distribuido en tres niveles e integrado con tres piscinas comunitarias, rodeadas de césped natural y una cuidada selección de árboles y plantas.□□Las viviendas han sido diseñadas para aprovechar la luz natural y las vistas despejadas, ofreciendo una opción ideal tanto como segunda residencia como para vivir todo el año.□□Tipos de Viviendas Disponibles□En este exclusivo residencial, podrá elegir entre:□□Plantas bajas con amplios jardines privados.□Plantas intermedias con terrazas de más de 20 m².□Áticos con terrazas y solárium privado en la azotea.□Actualmente está disponible el Bloque 1, compuesto por 42 viviendas con una excelente relación calidad-precio.□□Calidades y Equipamiento de Primer Nivel□Todas las viviendas se entregan con un completo equipamiento, incluyendo:□□Electrodomésticos incluidos en la cocina.□Baños completamente equipados, con muebles, mamparas y sistema de iluminación LED.□Instalación completa de aire acondicionado por conductos.□Plaza de garaje y trastero incluidos en el precio.□Además, disponemos de pisos piloto en otro proyecto similar, para que pueda conocer la calidad de los acabados antes de la entrega.□□Ubicación Estratégica en la Costa Blanca□San Miguel de Salinas es una encantadora localidad en la comarca de la Vega Baja del Segura, a solo unos minutos de las mejores playas y campos de golf de la Costa Blanca. Rodeado de un entorno natural privilegiado, el municipio ofrece un ambiente tranquilo y todos los servicios esenciales, como supermercados, restaurantes, centros de salud y colegios.□□Distancias a los Principales Puntos de Interés□Campos de Golf Las Colinas y Campoamor – 7 km.□Playas de Orihuela Costa y Torrevieja – 10 km.□Centro Comercial Zenia Boulevard – 9 km.□Aeropuerto de Alicante – 50 km.□Aeropuerto de Murcia-Corvera – 55 km.□□Su Nuevo Hogar le Espera en San Miguel de Salinas□Tanto si busca una inversión en la Costa Blanca como una vivienda para disfrutar todo el año, esta promoción ofrece una combinación perfecta de lujo, comodidad y ubicación inmejorable.□□Contáctenos hoy mismo para más información y para programar una visita.□

info@cycinmoasesores.es www.cycinmoasesores.com +34 965 067 334









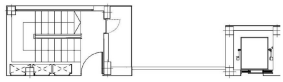

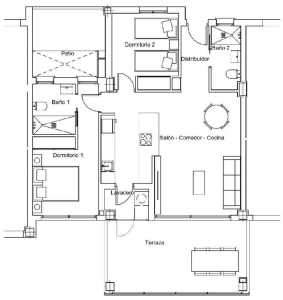

TIPO "A"

2 2

SITUACION EN PLANTA

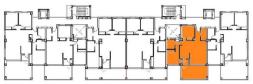

SUPERFICIE CONSTRUIDA VIVIENDA	73,22 M²
TERRAZA	20,75 M²

Los planos podrán sufrir modificaciones por motivos técnicos, jurídicos y comerciales.

Bloque 1

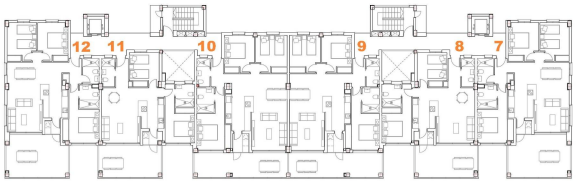

Primera Planta
First Floor
1

Imagen informativa sin escala / Informative image not scaled and subject to changes.
Se reserva el derecho de modificaciones por motivos técnicos, jurídicos o comerciales.