C&C INMOASESORES
Servicios inmobiliarios

Apartamento de 3 dormitorios en Hondón de las Nieves

Ref: N8772

€250.000



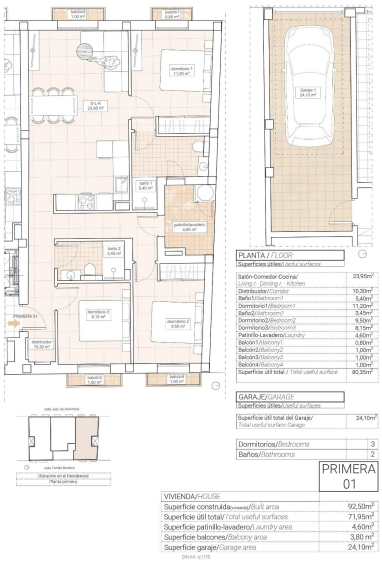



Tipo de vivienda : Apartamento

Localidad : Hondón de las Nieves

Dormitorios : 3

Baños : 2

Piscina : Varios

Parking : Parking comunitario

Vivienda : 92 m²

- Ascensor
- Pre-aire acondicionado

Apartamentos modernos con impresionantes vistas a los viñedos en Hondón de las Nieves□□Elegantes apartamentos de nueva construcción en un apacible valle□Descubra estos modernos apartamentos en Hondón de las Nieves, una encantadora localidad enclavada en un pintoresco valle rodeado de olivares y almendros. Este exclusivo complejo residencial ofrece apartamentos de 1, 2 y 3 dormitorios, todos ellos diseñados para proporcionar confort, eficiencia energética e impresionantes vistas a los viñedos del Vinalopó.□□Situada en la comarca del Vinalopó Medio, esta tranquila zona es perfecta para quienes buscan un estilo de vida mediterráneo relajado con fácil acceso a la naturaleza y a los servicios esenciales.□□Características de alta calidad para una vida moderna□Cada apartamento está construido con materiales y acabados de primera calidad, garantizando tanto estilo como funcionalidad:□□Amplios interiores con distribuciones diáfanas.□Cocinas totalmente amuebladas con encimeras de granito.□Baños de alta gama con cisternas empotradas y sanitarios de primera calidad.□Diseño energéticamente eficiente con calefacción de agua por aerotermia.□Preinstalación de aire acondicionado por conductos para mayor comodidad durante todo el año.□Ventanas de aluminio con doble acristalamiento y aislamiento térmico.□Puerta de entrada de seguridad reforzada para mayor tranquilidad.□Garaje privado en la planta baja incluido.□Acceso en ascensor para mayor comodidad.□Además, los paneles solares están instalados en la azotea para mejorar la eficiencia energética y reducir los costos de servicios públicos.□□Ubicación privilegiada en Hondón de las Nieves□Hondón de las Nieves es un encantador pueblo español conocido por su producción de vino, su cultura tradicional y sus paisajes pintorescos. La ciudad cuenta con edificios históricos, mercados locales y senderos naturales, por lo que es un lugar fantástico tanto para la vida permanente y retiros de vacaciones.□□Esta nueva promoción está situada en una zona tranquila pero bien comunicada, que ofrece fácil acceso a servicios esenciales y lugares clave:□□Aeropuerto de Alicante - 30 km (30 minutos en coche)□Playas de Alicante - 35 km (35 minutos en coche)□Elche - 20 km (20 minutos en coche)□Parque Natural de Crevillente - 10 km (15 minutos en coche)□Campos de Golf - 25 km (30 minutos en coche)□□Su hogar perfecto en el corazón de la campiña alicantina□Disfrute de la tranquilidad del Valle del Hondón mientras permanece cerca de las vibrantes ciudades de Alicante y Elche. Tanto si busca una casa de vacaciones, una inversión inmobiliaria o un lugar tranquilo para vivir todo el año, estos modernos apartamentos son la elección perfecta.□□Póngase en contacto con nosotros hoy mismo para obtener más información o para concertar una visita.□

info@cycinmoasesores.es www.cycinmoasesores.com +34 965 067 334



