C&C INMOASESORES
Servicios inmobiliarios

Ático de 3 dormitorios en Vera

Ref: N8921

€395.000







Tipo de vivienda : Ático

Localidad : Vera

Dormitorios : 3

Baños : 2

Piscina : Comunitaria

Vistas : Al mar

Parking : Parking comunitario

Vivienda : 100 m²

- Ascensor
- Solarium
- Pre-aire acondicionado

Apartamentos de nueva construcción en Vera Playa, Almería: viviendas modernas cerca del mar□□Vida contemporánea en Pueblo Salinas, a solo 2 km de la playa□Presentamos una impresionante nueva promoción residencial situada en la codiciada zona de Vera Playa, dentro de la exclusiva urbanización Pueblo Salinas. Este moderno complejo ofrece un estilo de vida privilegiado a solo 2 km de las playas de Vera (Almería), con espectaculares vistas al mar y un tranquilo entorno mediterráneo ideal para vivir todo el año o disfrutar de las vacaciones.□□Viviendas elegantes con comodidad y estilo modernos□Esta nueva promoción consta de 60 apartamentos de alta calidad distribuidos en 5 bloques de baja densidad, con solo dos viviendas por planta. Elija entre distribuciones de 2 o 3 dormitorios diseñadas pensando en la funcionalidad, el confort y el estilo. Las opciones incluyen:□□Plantas bajas con jardines privados□Viviendas en plantas intermedias con amplias terrazas□Áticos en la última planta con grandes soláriums que incluyen cocina de verano y pérgola con paneles solares.□□Todas las viviendas cuentan con:□□Cocinas abiertas totalmente equipadas con frigorífico integrado, lavavajillas, placa de inducción, horno, microondas y campana extractora□Espacios diáfanos y luminosos con iluminación LED en toda la vivienda (excepto en los dormitorios)□Persianas motorizadas de aluminio en los dormitorios□Baños con acabados modernos, incluyendo calefactores para toallas, platos de ducha con mamparas de cristal y muebles empotrados□Preinstalación de aire acondicionado por conductos□Sistema aerotérmico para una producción eficiente de agua caliente□Puerta de entrada de seguridad□□Excepcionales servicios comunitarios□Los residentes disfrutarán de acceso a una amplia gama de servicios diseñados para mejorar el confort y el ocio, entre los que se incluyen:□□Dos piscinas al aire libre perfectas para los meses de verano□Una piscina cubierta climatizada para uso durante todo el año□Plaza de aparcamiento privada y trastero incluidos con cada propiedad□Preinstalación para la recarga de vehículos eléctricos en las zonas de aparcamiento□□Ubicación privilegiada con excelentes conexiones□Vera Playa es un popular destino costero conocido por sus amplias playas de arena y su estilo de vida relajado. La ubicación de la urbanización ofrece fácil acceso a los servicios y atracciones esenciales:□□Playa: 2 km□Desert Springs Golf Resort: 8 km□Centro de Vera: 5 km□Puerto deportivo y restaurantes de Garrucha: 6 km□Parque Comercial Mojácar: 10 km□Aeropuerto de Almería: 85 km (1 hora en coche)□□Haga de Vera Playa su nuevo hogar□Tanto si busca una residencia permanente, un refugio para las vacaciones o una inversión inteligente, estos apartamentos de nueva construcción ofrecen un valor inigualable en una de las zonas más deseadas de la Costa de Almería. Póngase en contacto con nosotros hoy mismo para obtener más información y programar su visita.□

info@cycinmoasesores.es www.cycinmoasesores.com +34 965 067 334











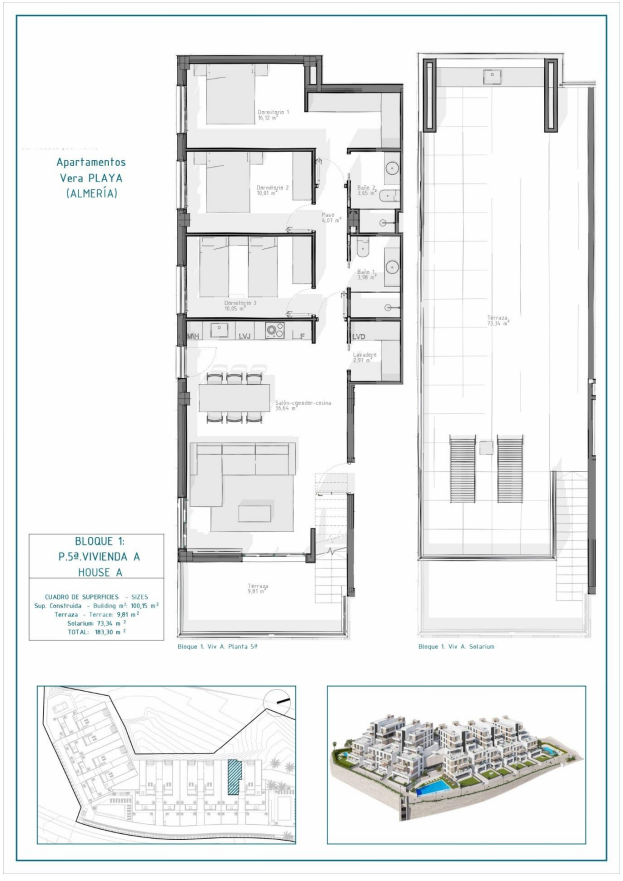
Apartamentos
Vera PLAYA
(ALMERÍA)
BLOQUE 1:
P.Sª.VIVIENDA A
HOUSE A
CUADRO DE SUPERFICIES - SIZES
Sup. Construida - Building m² 100,15 m²
Terraza - Terrace 9,81 m²
Solarium 73,34 m ²
TOTAL: 183,30 m ²
Bloque 1. Viv A. Planta 5ª
Bloque 1. Viv A. Solarium