C&C INMOASESORES
Servicios inmobiliarios

Apartamento de 2 dormitorios en Cartagena

Ref: N9036

€325.000



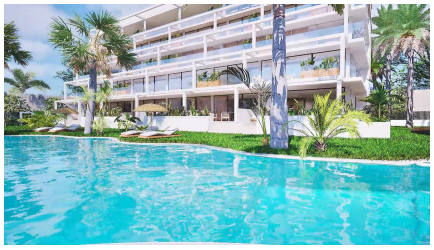

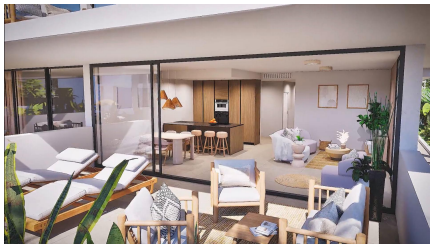

Tipo de vivienda : Apartamento

Localidad : Cartagena

Dormitorios : 2

Baños : 2

Piscina : Comunitaria

Parking : Parking comunitario

Vivienda : 119 m²

- ✔ Ascensor
- ✔ Pre-aire acondicionado

COMPLEJO RESIDENCIAL DE OBRA NUEVA EN MAR DE CRISTAL Moderno complejo residencial de apartamentos y áticos de nueva construcción situado muy cerca del paseo marítimo y de las largas y bonitas playas de arena de Mar de Cristal. Puede elegir entre apartamentos de planta baja con jardín privado, apartamentos de planta media con terraza y áticos con solarium privado. Las viviendas tienen 2 o 3 dormitorios y 2 baños. Los apartamentos tienen un diseño moderno, presentando una zona de estar de planta abierta, que combina la cocina, el comedor y el salón, en un gran espacio con acceso a la terraza. El dormitorio principal tiene un baño privado. Construidos con acabados de primera calidad, armarios empotrados, preinstalación de aire acondicionado por conductos, un trastero y una plaza de aparcamiento subterráneo. Todas las necesidades diarias, como supermercados, bares y restaurantes, están disponibles todo el año y se encuentran cerca del complejo. Mar de Cristal tiene hermosas playas de arena, un centro de tenis, puerto deportivo, supermercados, bares y restaurantes. El parque nacional de Calblanque, donde encontrará largas playas vírgenes de arena blanca, así como el famoso La Manga Club y la bulliciosa ciudad de Los Belones están a 5 minutos en coche de la villa. El aeropuerto de Murcia está a 25 minutos y el de Alicante a 1 hora en coche. También puede visitar las ciudades históricas de Cartagena y Murcia.

info@cycinmoasesores.es www.cycinmoasesores.com +34 965 067 334





