C&C INMOASESORES
Servicios inmobiliarios

Chalet independiente de 5 dormitorios en Finestrat

Ref: N9151

€700.000







Tipo de vivienda : Chalet independiente

Localidad : Finestrat

Dormitorios : 5

Baños : 5

Piscina : Privada

Jardín : Privado

Parking : Parking comunitario

Vivienda : 205 m²

Superficie parcela : 451 m²

- ✔ Solarium
- ✔ Pre-aire acondicionado

Modernas villas de nueva construcción con vistas al mar en Finestrat, Alicante□□Urbanización exclusiva en una ubicación privilegiada□Situado en una de las zonas más cotizadas de la Costa Blanca, este exclusivo proyecto residencial ofrece 18 villas independientes con un diseño moderno y funcional. Ubicadas cerca de Finestrat (4 km) y Benidorm (5 km), las villas disfrutan de un entorno privilegiado con vistas panorámicas al mar y vistas directas al prestigioso campo de golf Puig Campana. El aeropuerto internacional de Alicante está a solo 40 km, lo que hace que los desplazamientos sean cómodos y eficientes.□□Diseño contemporáneo y distribución espaciosa□Cada villa ha sido cuidadosamente diseñada para combinar elegancia, comodidad y funcionalidad. Con parcelas privadas de 330 m² a 460 m², estas viviendas se distribuyen en dos plantas, ofreciendo espacios abiertos y luminosos. Algunas unidades también incluyen un sótano de 66 m² con patio, con dos dormitorios adicionales, dos baños y una zona de estar, lo que proporciona una mayor versatilidad para los invitados o las actividades de ocio.□□Vida al aire libre y servicios privados□Todas las propiedades se entregan con jardín totalmente acabado, piscina privada, valla perimetral y puertas de acceso para peatones y vehículos. El solárium de la azotea ofrece el espacio perfecto para relajarse, disfrutar del sol y admirar las impresionantes vistas del Mediterráneo. Las amplias terrazas y las zonas ajardinadas están diseñadas para disfrutar de la vida al aire libre, aprovechando al máximo el excepcional clima de la región.□□Interiores con acabados de primera calidad□La planta baja presenta un concepto diáfano con salón, comedor y cocina moderna totalmente equipada con encimera de cuarzo y electrodomésticos integrados. Los ventanales de suelo a techo inundan la vivienda de luz natural y crean una sensación de continuidad entre el interior y el exterior. Un dormitorio en la planta baja añade flexibilidad, mientras que la planta superior alberga dos dormitorios más, incluyendo la suite principal con vestidor, baño privado y terraza de 30 m² con vistas al mar. Los acabados de alta calidad incluyen carpintería interior lacada en blanco, armarios empotrados, carpintería exterior con rotura de puente térmico, persianas motorizadas en los dormitorios y 3 baños con muebles de diseño, inodoros suspendidos y mamparas de cristal.□□Estilo de vida y entorno□Estas villas ofrecen un estilo de vida privilegiado cerca de playas doradas, centros comerciales y atracciones familiares como el parque temático Terra Mítica (a 5 km). Para los amantes del golf, Puig Campana Golf (a 1 km) y Villaitana Golf (a 6 km), con sus dos campos diseñados por Nicklaus, ofrecen una experiencia de primer nivel.□□Su nuevo hogar en la Costa Blanca□Ya sea como casa de vacaciones o como residencia permanente, estas modernas villas en la Costa Blanca combinan lujo, ubicación y comodidad. Póngase en contacto con nosotros hoy mismo para concertar una visita y dar el primer paso hacia la casa de sus sueños en España.□

info@cycinmoasesores.es www.cycinmoasesores.com +34 965 067 334







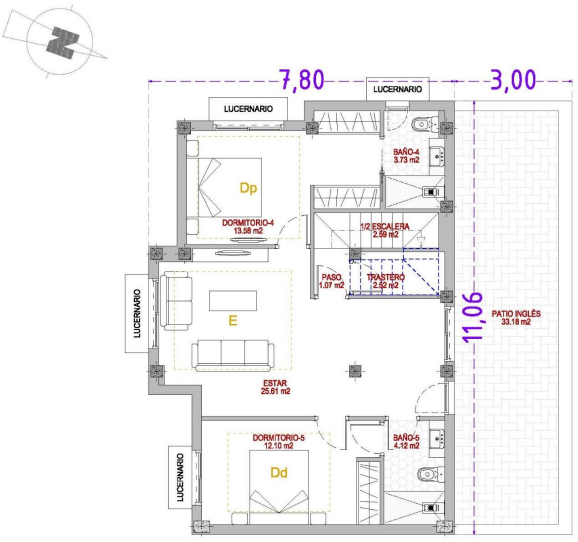

Sup. Const.: 78'06 m2

TIPO-05
VIVIENDAs Nº: 18

PL/ SóTANO.

'07/2025; E: 1/75

NOTA: El presente documento es copia de su original del que son autores los arquitectos firmantes del Proyecto. Su utilización total o parcial, así como cualquier reproducción o cesión a terceros, requerirá de la previa autorización expresa de sus autores, quedando en todo caso prohibida cualquier modificación unilateral del mismo.

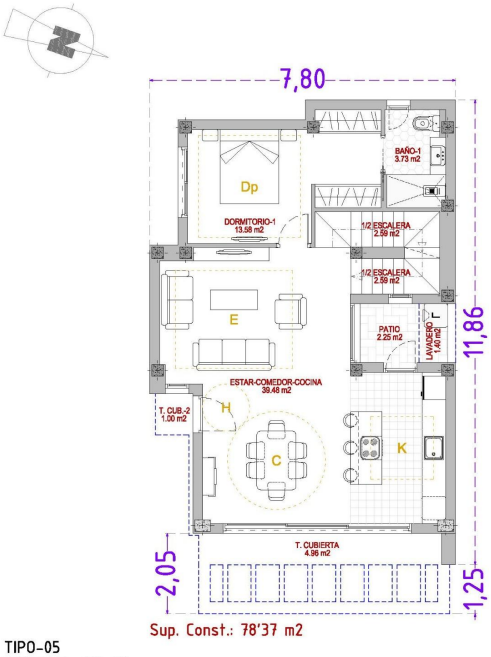

Sup. Const.: 78'37 m2

TIPO-05
VIVIENDAs Nº: 18

PL/ BAJA.

07/2025; E: 1/75

NOTA: El presente documento es copia de su original del que son autores los arquitectos firmantes del Proyecto. Su utilización total o parcial, así como cualquier reproducción o cesión a terceros, requerirá de la previa autorización expresa de sus autores, quedando en todo caso prohibida cualquier modificación unilateral del mismo.

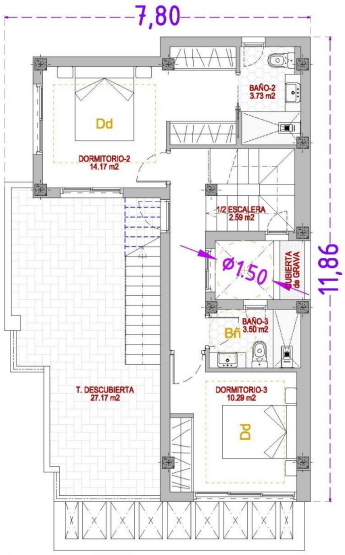

Sup. Const.: 48'81 m2

TIPO-05
VIVIENDAs Nº: 18

PL/ PRIMERA.

07/2025; E: 1/75

NOTA: El presente documento es copia de su original del que son autores los arquitectos firmantes del Proyecto. Su utilización total o parcial, así como cualquier reproducción o cesión a terceros, requerirá de la previa autorización expresa de sus autores, quedando en todo caso prohibida cualquier modificación unilateral del mismo.