C&C INMOASESORES
Servicios inmobiliarios

Bungalow de 2 dormitorios en Algorfa

Ref: N9319

€325.000



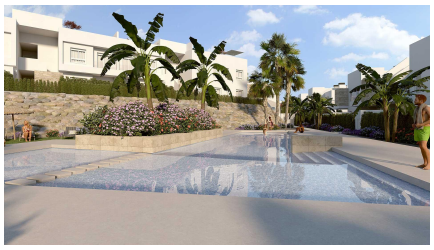

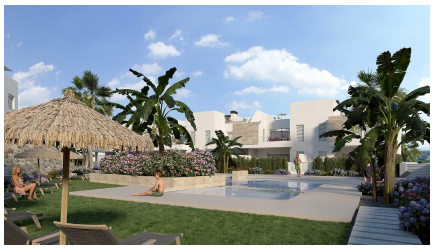

Tipo de vivienda : Bungalow

Localidad : Algorfa

Dormitorios : 2

Baños : 2

Piscina : Comunitaria

Parking : Parking comunitario

Vivienda : 74 m²

- Ascensor
- Solarium
- Pre-aire acondicionado

Nuevos Bungalows en La Finca Golf, Algorfa – Lujo y Naturaleza en la Costa Blanca□□Exclusivo Complejo Residencial en un Entorno de Golf□Ubicado en el prestigioso resort La Finca Golf, en Algorfa, este nuevo complejo residencial ofrece una oportunidad única para disfrutar de un hogar en plena Costa Blanca Sur. Diseñado para brindar confort, exclusividad y una conexión inigualable con la naturaleza, esta promoción cuenta con bungalows modernos rodeados de amplias zonas verdes y una espectacular piscina comunitaria.□□La Finca Golf es un enclave privilegiado que combina tranquilidad y servicios de primera clase, ideal para quienes buscan un estilo de vida relajado, con fácil acceso a las principales atracciones de la región.□□Diseño Moderno y Opciones de Vivienda□Esta promoción ofrece bungalows de 2 y 3 dormitorios, diseñados con un estilo contemporáneo y materiales de alta calidad. Todas las viviendas cuentan con:□□2 baños completos.□Cocina americana integrada en el salón.□Armarios empotrados en todas las habitaciones.□Persianas eléctricas en dormitorios y salón.□Aire acondicionado por conductos totalmente instalado.□□Opciones de distribución:□Planta baja con jardín privado, ideal para quienes buscan mayor espacio exterior.□Planta alta con terraza y solárium privado, perfecto para disfrutar del clima mediterráneo y vistas panorámicas.□Además, hay opción de adquirir una plaza de aparcamiento y trastero subterráneos con coste adicional.□□Ubicación Privilegiada y Conexiones Cercanas□Este exclusivo residencial se sitúa en La Finca Golf, Algorfa, dentro de la hermosa Vega Baja. Su estratégica ubicación permite disfrutar de la tranquilidad del golf mientras se mantiene cerca de todos los servicios esenciales.□□Distancias a los principales puntos de interés:□□Playas de Guardamar del Segura – A 15 km (15 minutos en coche).□Aeropuerto de Alicante – A 35 km (35 minutos en coche).□Ciudades cercanas – Almoradí, Benijófar y Ciudad Quesada a pocos minutos en coche.□Centros comerciales en Torrevieja y Orihuela Costa – A 15 minutos en coche.□□Una Oportunidad Única para Inversión o Residencia□Ya sea como residencia permanente, casa de vacaciones o inversión inmobiliaria, estos nuevos bungalows en La Finca Golf ofrecen una combinación perfecta de diseño, ubicación y calidad de vida en la Costa Blanca.□□Contáctenos hoy mismo para más información o para programar una visita.□

info@cycinmoasesores.es www.cycinmoasesores.com +34 965 067 334











