C&C INMOASESORES
Servicios inmobiliarios

Adosado de 3 dormitorios en Finestrat

Ref: N9366

€430.000





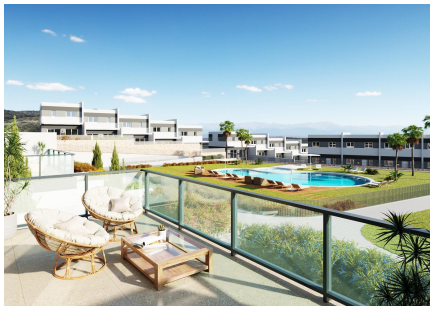

Tipo de vivienda : Adosado

Localidad : Finestrat

Dormitorios : 3

Baños : 2

Piscina : Comunitaria

Jardín : Privado

Parking : Parking comunitario

Vivienda : 118 m²

Superficie parcela : 80 m²

- ✔ Pre-aire acondicionado
- ✔ Lavadero

Modernas casas adosadas de 3 dormitorios en venta en Balcón de Finestrat, Costa Blanca□□Viviendas contemporáneas en una ubicación privilegiada en el Mediterráneo□Esta nueva promoción residencial de casas adosadas de 3 dormitorios, 2 baños y 1 aseo de invitados se encuentra en Balcón de Finestrat, una zona tranquila y bien cuidada de la Costa Blanca. A pocos minutos de Benidorm y junto al campo de golf Puig Campana, esta ubicación ofrece un equilibrio ideal entre naturaleza, mar y servicios esenciales. La zona es conocida por sus hermosos paisajes montañosos, su fácil acceso a zonas de ocio y su agradable clima durante todo el año.□□Diseño moderno con interiores luminosos y funcionales□Las casas adosadas cuentan con una moderna distribución diáfana. La planta baja integra una amplia cocina, comedor y sala de estar llenos de luz natural, así como un aseo de invitados. En la planta superior, los dormitorios dobles y los baños completamente equipados proporcionan comodidad y privacidad para toda la familia.□Algunas unidades incluyen un sótano de 50 m2 con preinstalación para un cuarto de baño adicional y un espacio abierto que los propietarios pueden personalizar, con acceso directo al jardín.□□Espacios exteriores diseñados para la vida mediterránea□Cada propiedad ofrece amplias terrazas, ideales para disfrutar de las vistas del entorno natural y del clima soleado de la Costa Blanca. La comunidad cuenta con una piscina, jardines y zonas de descanso al aire libre, creando un entorno tranquilo para los residentes.□□Acabados de alta calidad y eficiencia energética□Las viviendas incluyen baños completamente equipados con muebles, espejos y mamparas de ducha, instalación completa de aire acondicionado, paneles solares para apoyo eléctrico, puerta de entrada blindada y certificado energético A. Los sótanos vienen con preinstalación para aire acondicionado split.□□Excelente conectividad y servicios cercanos□Las playas de arena de Benidorm y Villajoyosa están a solo 4 km, y el centro comercial La Marina, a poca distancia en coche, ofrece restaurantes, tiendas y entretenimiento. En las inmediaciones encontrará colegios internacionales, supermercados y todos los servicios cotidianos.□Distancias de interés: aeropuerto de Alicante a 40 km, campo de golf Puig Campana a 1 km, playas de Benidorm a 4 km, puerto de Villajoyosa a 9 km.□□Un estilo de vida cómodo y práctico□Cada propiedad incluye una o dos plazas de aparcamiento privadas al aire libre, lo que garantiza la practicidad y la comodidad durante todo el año.□□Póngase en contacto con nosotros hoy mismo para concertar una visita y asegurarse su nueva vivienda en Balcón de Finestrat.□

info@cycinmoasesores.es www.cycinmoasesores.com +34 965 067 334











