C&C INMOASESORES
Servicios inmobiliarios

Adosado de 3 dormitorios en Avileses

Ref: N9482

€279.900



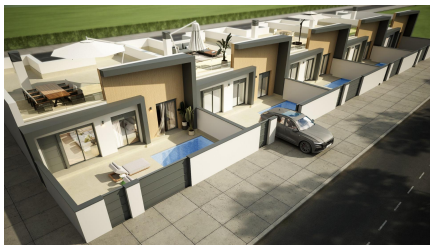



Tipo de vivienda : Adosado

Localidad : Avileses

Dormitorios : 3

Baños : 2

Piscina : Privada

Jardín : Privado

Parking : Parking comunitario

Vivienda : 82 m²

Superficie parcela : 135 m²

- ✔ Solarium
- ✔ Pre-aire acondicionado

Casas adosadas de nueva construcción con piscina privada en Avileses, Murcia□□Modernas viviendas de una sola planta en una tranquila ubicación de Murcia□Esta nueva promoción residencial consta de cinco casas adosadas de estilo contemporáneo situadas en Avileses, un pueblo tradicional español de la región de Murcia. Conocido por su ambiente relajado y su encanto local, Avileses ofrece servicios diarios, instalaciones deportivas y un auténtico estilo de vida mediterráneo, sin dejar de estar cerca de campos de golf, playas y las principales conexiones de transporte. La zona es ideal para vivir de forma permanente, pasar las vacaciones o invertir, gracias a su excelente relación calidad-precio y a la creciente demanda.□□Distribución bien pensada, diseñada para disfrutar de la vida al aire libre□Todas las viviendas son de una sola planta y han sido diseñadas para disfrutar del sol durante todo el año. Cada propiedad cuenta con una terraza delantera, un patio trasero privado y un amplio solárium en la azotea, lo que crea múltiples zonas al aire libre para relajarse y divertirse. El jardín privado incluye una piscina y aparcamiento en la parcela, lo que garantiza la comodidad y la privacidad de todos los propietarios.□□En el interior, las viviendas ofrecen una distribución práctica y luminosa con tres dormitorios y dos baños, incluido un dormitorio principal con baño en suite. El diseño abierto y funcional potencia la luz natural y crea un ambiente acogedor, ideal tanto para familias como para parejas.□□Especificaciones de alta calidad y comodidad moderna□Estas casas adosadas de nueva construcción se entregan con acabados de alta calidad e instalaciones modernas. Las cocinas están completamente amuebladas y equipadas con electrodomésticos Balay, incluyendo vitrocerámica, horno, microondas, campana extractora, frigorífico integrado y lavavajillas integrado. Los baños están completamente equipados con inodoros suspendidos, tocadores, espejos, columnas de ducha de lluvia y mamparas de ducha.□□Otras características adicionales son las persianas motorizadas en las ventanas frontales, los armarios empotrados con cajones, la iluminación interior LED en la cocina, la sala de estar, el pasillo y los baños, y la iluminación LED integrada en las paredes del jardín y el solárium. El agua caliente se produce mediante un sistema aerotérmico y se incluye la preinstalación de aire acondicionado por conductos para garantizar el confort durante todo el año.□□Excelente ubicación cerca de campos de golf, playas y aeropuerto□Avileses está rodeado de varios campos de golf de renombre, lo que lo convierte en una excelente opción para los amantes de este deporte. La Torre Golf Resort se encuentra a unos 6 km y Hacienda Riquelme Golf, a unos 7 km de la urbanización. El Mar Menor y las playas del Mediterráneo se encuentran a unos 15 km y ofrecen una amplia gama de deportes acuáticos y actividades de ocio. El aeropuerto internacional de Murcia está a solo 20 km, mientras que la ciudad de Murcia se encuentra a unos 25 km, donde se puede disfrutar de tiendas, cultura y gastronomía.□□Una inversión inteligente en la Costa Cálida□Con un diseño moderno, piscinas privadas y una excelente ubicación cerca de campos de golf y playas, estas casas adosadas de nueva construcción en Avileses ofrecen un valor excepcional y un gran potencial de estilo de vida. Póngase en contacto con nosotros hoy mismo para recibir más información o concertar una visita y asegurarse su nueva vivienda en Murcia.□

info@cycinmoasesores.es www.cycinmoasesores.com +34 965 067 334











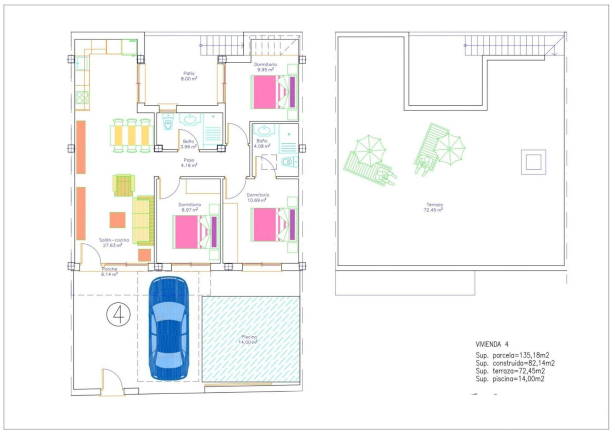
Patio
8.00 m²
Dormitorio
9.95 m²
Baño
3.96 m²
Baño
4.08 m²
Pasa
4.16 m²
Dormitorio
10.69 m²
Dormitorio
8.57 m²
Salón-cocina
27.63 m²
Piscina
6.14 m²
Piscina
14.00 m²
Terraza
72.45 m²
4
VIVIENDA 4
Sup. parcela=135,18m2
Sup. construida=82,14m2
Sup. terraza=72,45m2
Sup. piscina=14,00m2