C&C INMOASESORES
Servicios inmobiliarios

# Adosado de 4 dormitorios en San Pedro del Pinatar

Ref: SP308

**€199.000**



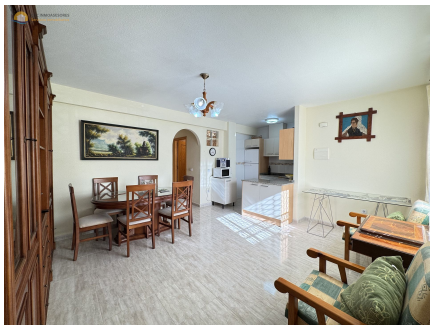



**Tipo de vivienda :** Adosado

**Localidad :** San Pedro del Pinatar

**Dormitorios :** 4

**Baños :** 3

**Construido :** 1998

**Jardín :** Terraza

**Orientación :** Sur

**Vistas :** Diferente

**Parking :** Calle

| | |
|---|---|
| **Vivienda :** | 150 m² |
| **Superficie de la terraza :** | 150 m² |
| **Sfie. solarium :** | 150 m² |
| **Aeropuerto :** | 40 |
| **Playa :** | 0.5 |
| **Ciudad :** | 2.5 |

- Despensa
- Placa ceramica
- Frigorífico
- Internet
- Cañería principal de agua
- Cortinas
- Solarium
- Lavadero
- Microondas
- Puerta de seguridad
- Lavadora
- Cocina
- Televisor
- Trastero
- Electrodomésticos
- Aire acondicionado
- Horno
- Rejas en ventanas
- Barra de desayuno
- Electricidad
- Iluminación
- Terraza
- Amueblado

Vivienda única por la zona tan cerca de la playa (Lo Pagán)
Completamente reformado en 2010
La casa tiene una sistema de ósmosis y descalcificador
Un parque muy bonito justo a lado de la vivienda
Orientación sur (mucha luz y sol)
Solarium gigante
Muchas posibilidades también muy interesante para dos familias, alquileres / airbnb / booking

info@cycinmoasesores.es www.cycinmoasesores.com +34











