C&C INMOASESORES
Servicios inmobiliarios

Chalet independiente de 2 dormitorios en Pilar de La Horadada

Ref: N7907

€380.000



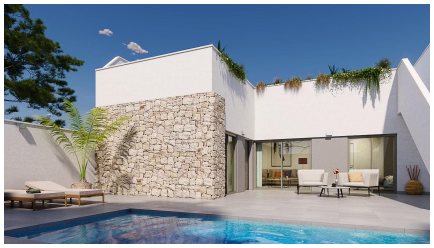

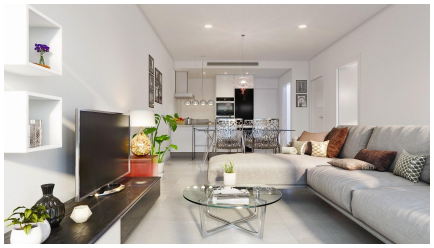

Tipo de vivienda : Chalet independiente

Localidad : Pilar de La Horadada

Dormitorios : 2

Baños : 2

Piscina : Varios

Jardín : Privado

Parking : Parking comunitario

Vivienda :	71 m²
Superficie parcela :	152 m²

- ✔ Solarium
- ✔ Pre-aire acondicionado

PAREADOS DE OBRA NUEVA EN PILAR DE LA HORADADA□□Villas pareadas de obra nueva situados en Pilar de la Horadada.□□Pareados construidas en 1 planta y dispone de solarium privado, 2 dormitorios, 2 baños, cocina americana con el salón, jardín con plaza de aparcamiento.□□Posibilidad de piscina privada con coste adicional.□□Viviendas situadas a pocos metros de todos los servicios y del centro.□□Pilar de la Horadada es un típico pueblo español en la parte más meridional de la Costa Blanca.□□La gran calle principal tiene supermercados, muchas tiendas, restaurantes y bares y algunas plazas encantadoras.□□Las hermosas playas de Torre de la Horadada y Mil Palmeras con paseo marítimo de arena fina está a sólo 5 minutos.□□En Pilar de la Horadada también hay una red bien desarrollada de carriles bici y senderos para caminar, y también hay una gran oferta de diversas actividades deportivas.□□El campo de golf Lo Romero, de 18 hoyos, se encuentra a un corto trayecto en coche.□Los aeropuertos de Corvera (Murcia) y Alicante se encuentran a 40 y 55 minutos respectivamente.□







Plot nº14

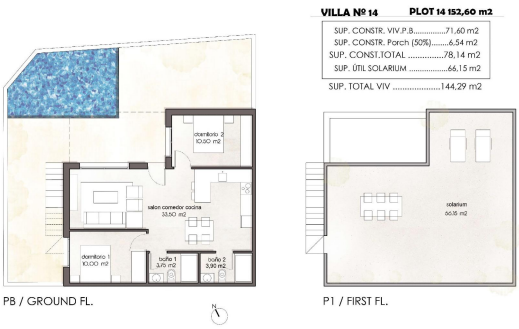
VILLA Nº 14 PLOT 14 152,60 m2
SUP. CONSTR. VIV.P.B.....71,60 m2
SUP. CONSTR. Porch (50%).....6,54 m2
SUP. CONST.TOTAL 78,14 m2
SUP. ÚTIL SOLARIUM 66,15 m2
SUP. TOTAL VIV 144,29 m2
dormitorio 2
10,00 m2
salon comedor cocina
33,50 m2
dormitorio 1
10,00 m2
baño 1
3,70 m2
baño 2
3,90 m2
solarium
66,15 m2
PB / GROUND FL.
P1 / FIRST FL.

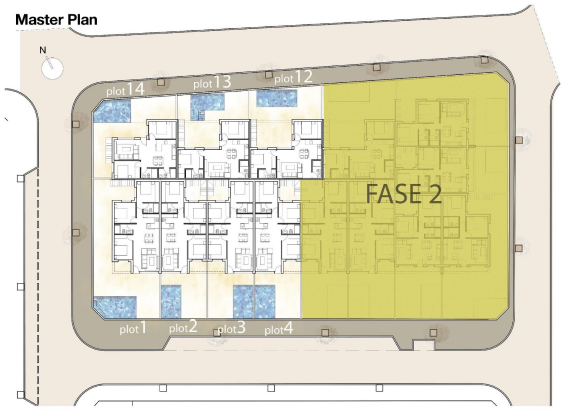
Master Plan
N
plot 14
plot 13
plot 12
FASE 2
plot 1
plot 2
plot 3
plot 4

