C&C INMOASESORES
Servicios inmobiliarios

Bungalow de 2 dormitorios en San Pedro del Pinatar

Ref: N9656

€319.900







Tipo de vivienda : Bungalow

Localidad : San Pedro del Pinatar

Dormitorios : 2

Baños : 2

Piscina : Varios

Parking : Parking comunitario

Vivienda : 84 m²

- Solarium
- Pre-aire acondicionado
- Jacuzzi

Modernos bungalows de nueva construcción en venta en San Pedro del Pinatar, cerca de la playa□□Vida mediterránea en San Pedro del Pinatar, Costa Cálida□Descubra una exclusiva promoción de bungalows modernos situada en San Pedro del Pinatar, una de las localidades costeras más populares de la Costa Cálida. Ubicada en la tranquila zona residencial de Las Esperanzas, esta promoción ofrece una combinación ideal de comodidad, diseño contemporáneo y proximidad al mar.□□San Pedro del Pinatar es conocida por su hermosa costa, sus parques naturales y su relajado estilo de vida mediterráneo. La localidad se encuentra entre las tranquilas aguas del Mar Menor y el mar Mediterráneo, lo que ofrece a los residentes una amplia variedad de playas y deportes acuáticos. El cercano Parque Regional de Las Salinas y Arenales de San Pedro del Pinatar es un espacio natural protegido famoso por sus salinas, su avifauna y sus pintorescas rutas para practicar senderismo y ciclismo.□□Esta ubicación ofrece fácil acceso a supermercados, restaurantes, instalaciones deportivas y campos de golf, al tiempo que mantiene un ambiente residencial tranquilo a pocos minutos de la playa.□□Exclusiva promoción de elegantes bungalows□El complejo residencial consta de solo ocho viviendas cuidadosamente diseñadas, que ofrecen privacidad y una comunidad de estilo boutique. Las propiedades cuentan con dos dormitorios y dos baños, incluido un dormitorio principal con baño en suite.□□Los compradores pueden elegir entre bungalows en la planta baja o viviendas en la planta superior con soláriums privados. Las propiedades de la planta baja incluyen una plaza de aparcamiento privada dentro de la parcela y un patio trasero. Algunas unidades también ofrecen un sótano o una piscina privada.□□Los bungalows de la planta superior cuentan con una terraza y un amplio solárium privado en la azotea con cocina de verano, ideal para comer al aire libre y relajarse al sol. Algunas unidades también incluyen un jacuzzi. Estas viviendas también disponen de una plaza de aparcamiento privada y un trastero en la planta baja.□□Características modernas y acabados de alta calidad□Cada bungalow ha sido diseñado pensando en el confort y la eficiencia energética, utilizando materiales de calidad e instalaciones modernas.□□Cocina totalmente equipada con electrodomésticos incluidos□Preinstalación para aire acondicionado por conductos□Persianas motorizadas y ventanas de doble acristalamiento□Carpintería exterior de aluminio en acabado gris oscuro□Iluminación LED dentro y fuera de la propiedad□Puerta de entrada de seguridad□Conexión de agua en terrazas y soláriums□Plaza de aparcamiento privada incluida con cada vivienda□□Algunas viviendas ofrecen el lujo adicional de una piscina privada o un jacuzzi, lo que proporciona el entorno perfecto para disfrutar del clima mediterráneo durante todo el año.□□Excelente ubicación Cerca de playas, golf y servicios□Playas del Mar Menor a 1,8 km□Centro comercial Dos Mares a 3 km□Golf Lo Romero a 11 km□Puerto deportivo de San Pedro a 4 km□Aeropuerto internacional de la Región de Murcia a 39 km□Aeropuerto de Alicante-Elche a 78 km□□La cercana zona costera de Lo Pagán ofrece un animado paseo marítimo con restaurantes, cafeterías y actividades de ocio, lo que la convierte en un destino vibrante durante todo el año.□□Encuentre su nuevo hogar en la Costa Cálida□Estos modernos bungalows ofrecen una excelente oportunidad para adquirir una nueva y elegante vivienda cerca del mar, ya sea como residencia permanente, como refugio vacacional o como propiedad de inversión. Póngase en contacto con nosotros hoy mismo para recibir más información o concertar una visita para descubrir su nuevo hogar en San Pedro del Pinatar.□







VIVIENDA 7

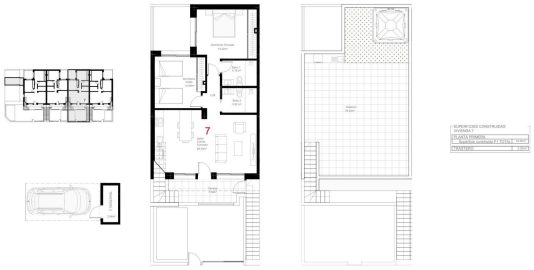

NOTA LEGAL: La presente información, perspectivas, documentación gráfica y calidades son orientativas.
La sociedad vendedora se reserva el derecho a efectuar las modificaciones que fuesen motivadas por exigencias técnicas, legales o comerciales.
El mobiliario es meramente orientativo y no está incluido en el precio.

