C&C INMOASESORES
Servicios inmobiliarios

Apartamento de 0 dormitorios en San Pedro del Pinatar

Ref: N9740

€151.900



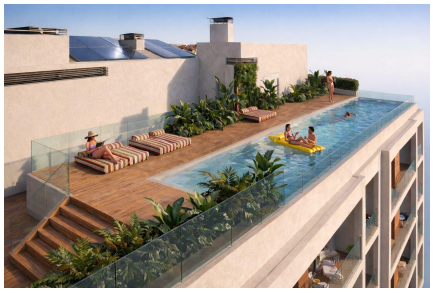



Tipo de vivienda : Apartamento

Localidad : San Pedro del Pinatar

Dormitorios : 0

Baños : 1

Piscina : Comunitaria

Parking : Parking comunitario

Vivienda : 40 m²

- Ascensor
- Amueblado
- Pre-aire acondicionado
- Gimnasio

Apartamentos turísticos cerca de la playa en Lo Pagán-San Pedro del Pinatar: oportunidad de inversión en la Costa Cálida□□Excelente ubicación costera en Lo Pagán□Descubra esta nueva promoción de 44 apartamentos turísticos totalmente amueblados situados en Lo Pagán, San Pedro del Pinatar, uno de los destinos más populares de la Costa Cálida. A solo 800 metros de la playa, este complejo residencial ofrece el equilibrio perfecto entre relajación, estilo de vida costero y potencial de inversión. La zona es conocida por su proximidad tanto al Mar Menor como al mar Mediterráneo, lo que ofrece aguas tranquilas, puertos deportivos y una amplia gama de deportes acuáticos. Lo Pagán también cuenta con un animado paseo marítimo con restaurantes, cafeterías y tiendas, así como los famosos baños de barro naturales que atraen a visitantes durante todo el año.□□Apartamentos modernos diseñados para ofrecer comodidad y flexibilidad□La promoción ofrece una variedad de distribuciones para adaptarse a diferentes necesidades. Los compradores pueden elegir entre amplios estudios con 1 baño y terraza, o viviendas más grandes con 2 dormitorios y 2 baños, incluido uno en suite, todas con terrazas exteriores privadas. Cada apartamento ha sido cuidadosamente diseñado para maximizar el confort, la funcionalidad y la luz natural.□□Todas las propiedades se entregan completamente amuebladas y equipadas con electrodomésticos, lo que las hace listas para su uso inmediato o para alquilar. Los interiores reflejan un estilo moderno con acabados de calidad, lo que garantiza un entorno de vida cómodo y elegante a solo unos minutos del mar.□□Características de alta calidad y vida inteligente□Estos apartamentos incluyen aire acondicionado por conductos totalmente instalado, sistema aerotérmico para agua caliente y baños completamente equipados con muebles, espejos y mamparas de ducha. Además, el edificio y las viviendas individuales cuentan con sistemas de cerraduras inteligentes, lo que mejora la seguridad y la comodidad. Algunas unidades también incluyen plazas de aparcamiento subterráneo o exterior y trasteros, dependiendo de la propiedad.□□Servicios de estilo resort para el relax y el bienestar□Los residentes y huéspedes pueden disfrutar de excelentes instalaciones comunes, incluida una piscina en la azotea con solárium, perfecta para relajarse bajo el sol del Mediterráneo. El complejo también cuenta con un gimnasio y una cafetería, creando un ambiente cómodo y social ideal tanto para vacaciones como para estancias más largas.□□Excelente conectividad y puntos de interés cercanos□Playa de Lo Pagán 0,8 km□Mar Menor 0,8 km□Centro de San Pedro del Pinatar 2 km□Centro comercial Dos Mares 3 km□Lo Romero Golf 10 km□Aeropuerto Internacional de Murcia 35 km□Aeropuerto de Alicante 75 km□Puerto deportivo de San Pedro 2 km□□Inversión inteligente con gestión de alquileres□Estos apartamentos turísticos ofrecen una excelente oportunidad de inversión, con IVA deducible y una empresa de gestión profesional que se encarga de los alquileres cuando la propiedad no está en uso. Esto garantiza una experiencia de propiedad sin complicaciones y una atractiva rentabilidad por alquiler.□□Asegúrese su propiedad en la Costa Cálida□Tanto si busca una vivienda vacacional, una inversión en alquiler o ambas cosas, estos apartamentos en Lo Pagán ofrecen ubicación, calidad y rentabilidad. Póngase en contacto con nosotros hoy mismo para obtener más información o concertar una visita y asegurarse su nueva propiedad junto al mar.□











