C&C INMOASESORES
Servicios inmobiliarios

Apartamento de 3 dormitorios en Benijofar

Ref: N9461

€349.900







Tipo de vivienda : Apartamento

Localidad : Benijofar

Dormitorios : 3

Baños : 2

Piscina : Comunitaria

Parking : Parking comunitario

Vivienda : 81 m²

- ✔ Ascensor
- ✔ Pre-aire acondicionado

info@cycinmoasesores.es www.cycinmoasesores.com +34 965 067 334

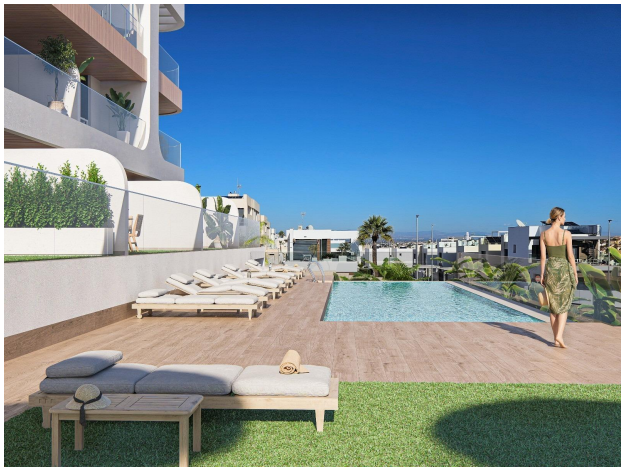







PLANO RESERVA

Escalera A
P.Primera

Apto. 04

Sup. Constr. ..... 81,50 m²
Sup.Terrazas ..... 21,60 m²

1. Terraza / Terrace
2. Cocina / Kitchen
3. Salón/ Living room
4. Baño 2 / Bathroom 1
5. Baño 1 / Bathroom 1
6. Dormitorio 1 / Bedroom 1
7. Dormitorio 2 / Bedroom 2
8. Dormitorio 3 / Bedroom 3

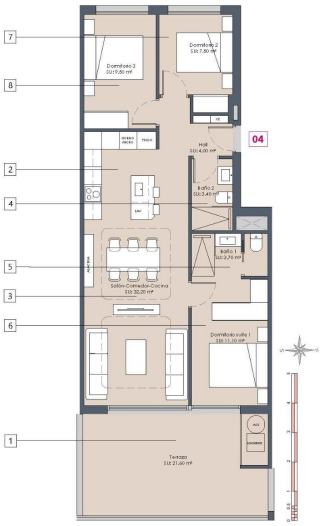

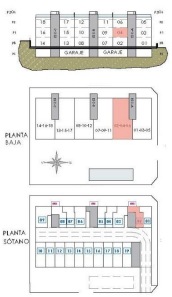

NOTA:Las superficies y dimensiones de este plano pueden ser sometidas a modificaciones durante la obra, no teniendo valor contractual.

