C&C INMOASESORES
Servicios inmobiliarios

Adosado de 3 dormitorios en Mazarron

Ref: N9809

€309.000







Tipo de vivienda : Adosado
Localidad : Mazarron
Dormitorios : 3
Baños : 3

Piscina : Privada
Jardín : Privado
Parking : Parking comunitario

Vivienda : 136 m²
Superficie parcela : 190 m²

- ✔ Solarium
- ✔ Pre-aire acondicionado
- ✔ Lavadero

info@cycinmoasesores.es
www.cycinmoasesores.com
+34 965 067 334











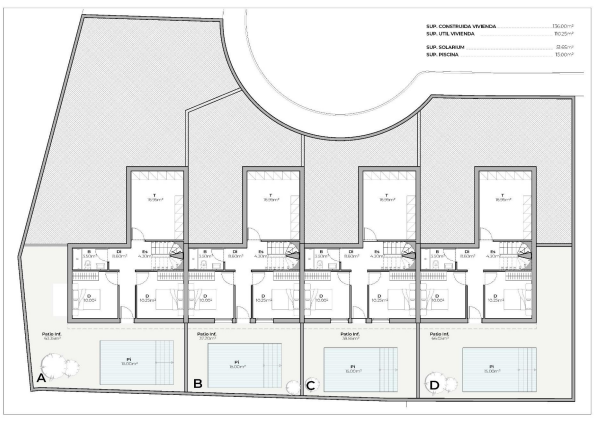
SUP. CONSTRUIDA VIVIENDA
SUP. UTIL VIVIENDA
SUP. SOLARIUM
SUP. PISCINA
A
B
C
D