C&C INMOASESORES
Servicios inmobiliarios

Apartamento de 2 dormitorios en Mazarron

Ref: N9827

€117.500







Tipo de vivienda : Apartamento
Localidad : Mazarron
Dormitorios : 2
Baños : 1

Piscina : Varios
Parking : Parking comunitario

Vivienda : 59 m²

- Ascensor
- Solarium
- Pre-aire acondicionado

info@cycinmoasesores.es www.cycinmoasesores.com +34 965 067 334









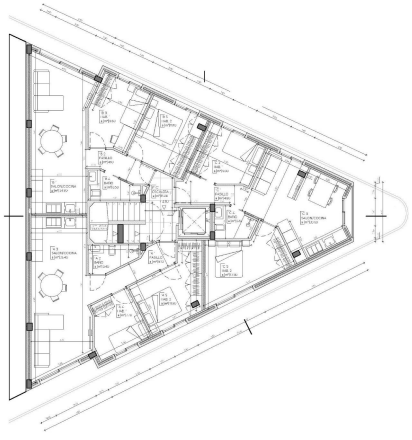

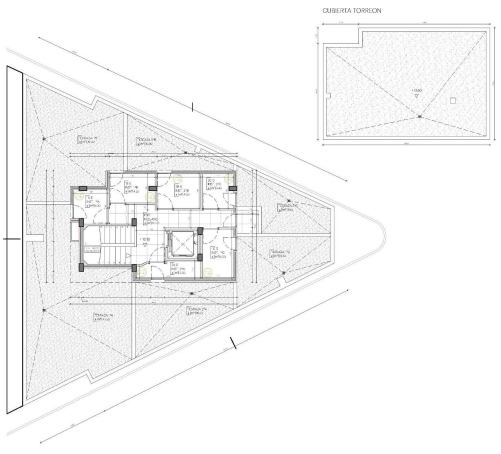
CUBIERTA TORREON