C&C INMOASESORES
Servicios inmobiliarios

Apartamento de 2 dormitorios en Torrevieja

Ref: N9833

€309.000







Tipo de vivienda : Apartamento

Localidad : Torrevieja

Dormitorios : 2

Baños : 2

Piscina : Comunitaria

Vivienda : 101 m²

- Ascensor
- Solarium
- Pre-aire acondicionado

info@cycinmoasesores.es www.cycinmoasesores.com +34 965 067 334







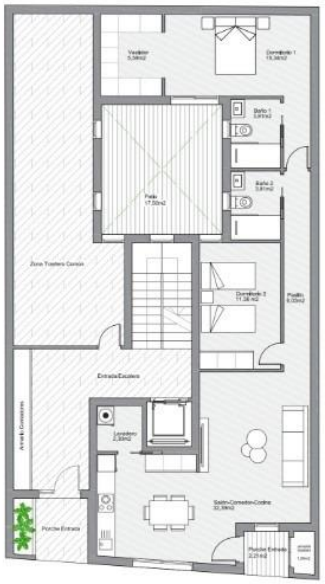

Ground Floor
Apartment G-A

Total built area: 101,40m²
2 bedrooms
2 bathrooms



The content of this floorplan is merely informative and has no contractual value.



