C&C INMOASESORES
Servicios inmobiliarios

Adosado de 2 dormitorios en Alhama De Murcia

Ref: N9998

€287.000







Tipo de vivienda : Adosado
Localidad : Alhama De Murcia
Dormitorios : 2
Baños : 2

Piscina : Comunitaria
Jardín : Privado
Parking : Parking comunitario

Vivienda : 73 m²
Superficie parcela : 112 m²

- ✔ Solarium
- ✔ Pre-aire acondicionado

info@cycinmoasesores.es www.cycinmoasesores.com +34 965 067 334





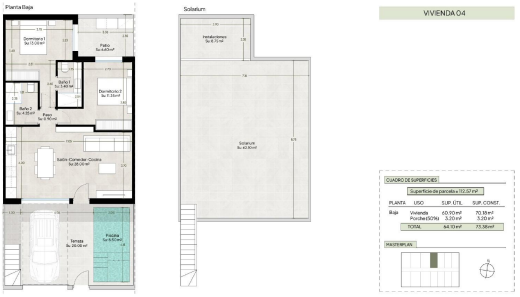

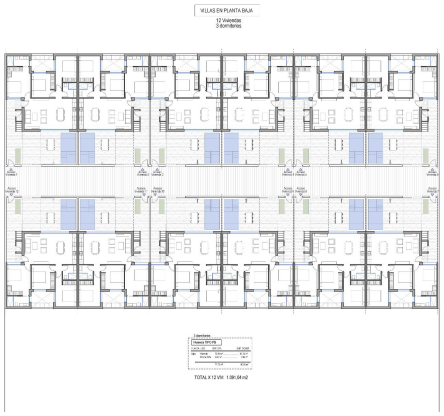

Este documento es orientativo. El promotor se reserva el derecho a introducir modificaciones por exigencias técnicas legales. // This document is indicative. The promoter reserves the right to introduce modifications due to technical or legal requirements.

