C&C INMOASESORES
Servicios inmobiliarios

2 !bedroom Appartement in Orihuela Costa

Ref: N5810

€379.000







!tipo_vivienda : Appartement

!localidad : Orihuela Costa

!dormitorios : 2

!banos : 2

!piscina : Communautaire

!parking : Place de parking

!sup_vivienda : 73 m²

info@cycinmoasesores.es www.cycinmoasesores.com +34 965 067 334

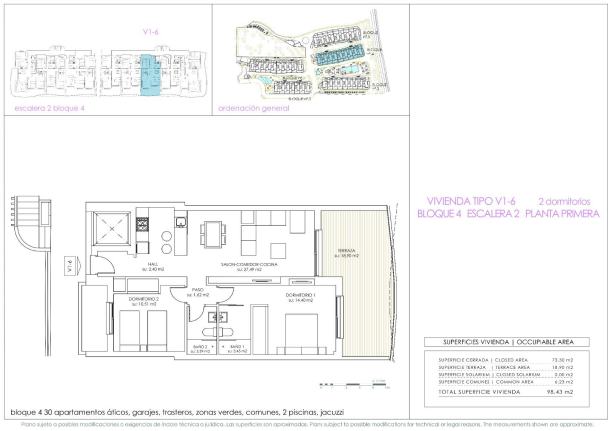
V1-6
escalera 2 bloque 4
ordenación general
VIVIENDA TIPO V1-6 2 dormitorios
BLOQUE 4 ESCALERA 2 PLANTA PRIMERA
SUPERFICIES VIVIENDA | OCCUPABLE AREA
SUPERFICIE CERRADA | CLOSED AREA 73.36 m2
SUPERFICIE TERRAZA | TERRACE AREA 18.90 m2
SUPERFICIE SOLARIUM | CLOSED SOLARIUM 3.08 m2
SUPERFICIE COMUNES | COMMON AREA 6.23 m2
TOTAL SUPERFICIE VIVIENDA 98.43 m2
bloque 4 30 apartamentos áticos, garajes, trasteros, zonas verdes, comunes, 2 piscinas, jacuzzi
Plano sujeto a posibles modificaciones o exigencias de índole técnica o jurídica. Las superficies son aproximadas. Plans subject to possible modifications for technical or legal reasons. The measurements shown are approximate.









