



**!tipo\_vivienda :** Attique

**!localidad :** Santa Pola

**!dormitorios :** 2

**!banos :** 2

**!piscina :** Communautaire

**!parking :** Place de parking

**!sup\_vivienda :** 94 m<sup>2</sup>





PLANTA ATICO / ESCALERA 3  
VIVIENDA 1

SUPERFICIE UTILES		SUPERFICIE CONSTRUIDAS	
Salon-comedor cocina	25,25	Cerrado	€135
Piso	1,25	Abierta	\$3,38
Dormitorio 1	12,50		
Baño 1	3,85		
Dormitorio 2	7,85		
Baño 2	3,90		
Terraza	10,90		
Solarium	20,35		
<b>TOTAL</b>	<b>86,20</b>		<b>14,83</b>

Las superficies indicadas se han con carácter informativo, no constituyen y pueden sufrir alguna alteración por modificaciones técnicas de proyecto de construcción.

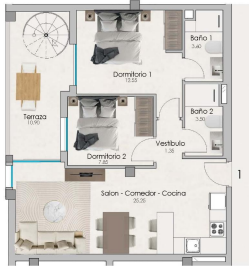

PLANTA SOLARIUM / ESCALERA 3  
VIVIENDA 1

SUPERFICIE UTILES		SUPERFICIE CONSTRUIDAS	
Salon-comedor cocina	25,25	Cerrado	€135
Piso	1,25	Abierta	\$3,38
Dormitorio 1	12,50		
Baño 1	3,85		
Dormitorio 2	7,85		
Baño 2	3,90		
Terraza	10,90		
Solarium	20,35		
<b>TOTAL</b>	<b>86,20</b>		<b>14,83</b>

Las superficies indicadas se han con carácter informativo, no constituyen y pueden sufrir alguna alteración por modificaciones técnicas de proyecto de construcción.

